변화의 중심
기회의 경기

경기도관광협회

어딜가도
즐거운
경기도

# 어딜 가도 즐거운 경기도

관광가이드북

Korean

# TRAVEL PLANNER

# CONTENTS 목 차


**목 차** 2

ABOUT GYEONGGI-DO | 경기도 통계 4

**경기도 동북부** 6

- 가평군 8
- 구리시 10
- 남양주시 12
- 양평군 14
- 포천시 16

**경기도 동남부** 18

- 광주시 20
- 성남시 22
- 수원시 24
- 안성시 26
- 여주시 28
- 용인시 30
- 이천시 32
- 하남시 34

**경기도 서남부** 36

- 과천시 38
- 광명시 40
- 군포시 42
- 부천시 44
- 시흥시 46
- 안산시 48
- 안양시 50
- 오산시 52
- 의왕시 54
- 평택시 56
- 화성시 58

**경기도 서북부** 60

- 고양시 62
- 김포시 64
- 동두천시 66
- 양주시 68
- 연천군 70
- 의정부시 72
- 파주시 74

**부록** 76

- 유네스코 지정 유산 77
- 조선 왕릉 78
- 경기골목 79
- 경기노포 80
- 경기도 대표 축제 82
- 시티투어 83
- 숙박 84

변화의 중심 기회의 경기

# ABOUT GYEONGGI-DO

우리나라 중앙부의 서쪽에 위치한 경기도는 자연의 고요함,
장엄한 역사의 자취를 곳곳에서 느낄 수 있는 곳이다.
매력적인 관광지로 가득 찬 경기도, 독특한 콘텐츠의 즐거움이
넘쳐나는 경기도를 만나보자.

## 경기도 인구

(2025년 05월 기준, stat.gg.go.kr)

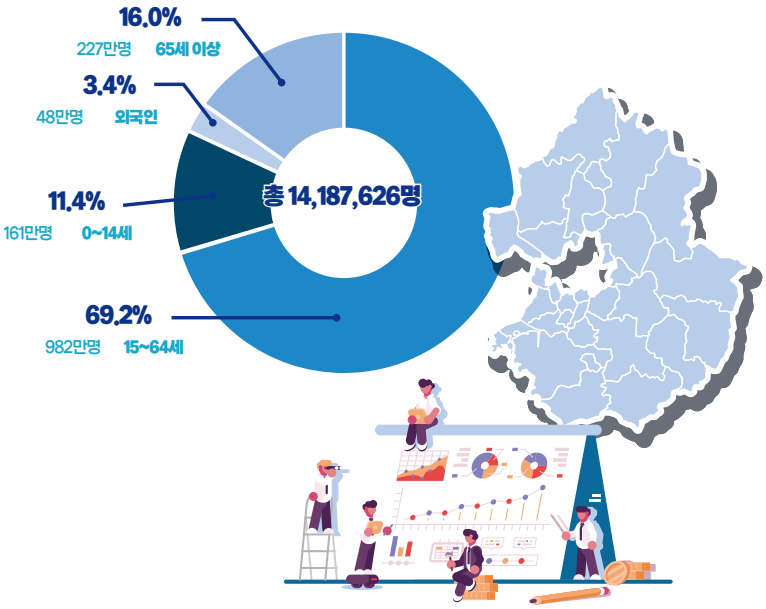


## 각 시·군 인구수

(2025년 5월 기준)

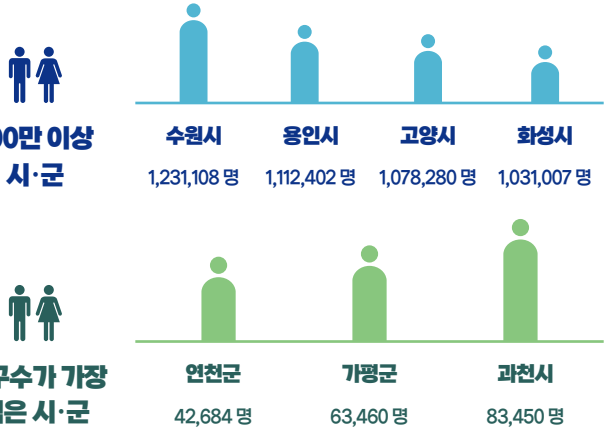




## 면적

(2025년 7월 기준)

총 10,199㎢

경기 북부 4,269㎢

경기 남부 5,930㎢

총 31개 시·군(28개 시 3개 군)

서울의 17배

싱가포르의 15배

홍콩의 9배

### 서울보다 큰 시·군

양평 877㎢, 가평 842㎢, 포천 827㎢, 화성 700㎢,
연천 677㎢, 파주 673㎢, 여주 608㎢

※ 전국에서 가장 면적이 작은 시: 구리 33㎢

### 면적이 가장 넓은 시·군

양평군 877㎢ (구리시의 약 27배)

※ 경기도에서 가장 높은 산: 화악산 해발 1,468m

## 미술관 현황 총 61개소

(2025년 7월 기준)

| | |
|---|---|
| 사립 | 43개소 |
| 국공립 | 15개소(아람미술관, 국립현대미술관(과천관), 성남큐브미술관, 수원시립미술관, 경기도미술관, 김홍도미술관, 양주시립민복진미술관, 양주시립장욱진미술관, 양평군립미술관, 경기생활도자미술관, 여주시 미술관 아트뮤지엄 려, 오산시립미술관, 백남준아트센터, 경기도자미술관, 이천시립월전미술관) |
| 대학 | 3개소 (신구대학교식물원, 동아방송예술대학교, 계원예술대학교) |

## 박물관 현황 총 139개소

(2025년 7월 기준)

| | |
|---|---|
| 사립 | 67개소 |
| 국공립 | 65개소 |
| 대학 | 7개소 (한국항공대학교(항공우주박물관), 신구대학교 우촌박물관, 경기대학교 소성박물관, 아주대학교 도구박물관, 한신대학교 박물관, 청강산업대학교(청강만화역사박물관), 수원대학교박물관) |

## 문화재 현황

(2025년 1월 기준)

| 국가지정 (건) | 계 | 국보 | 보물 | 사적 | 국가민속문화유산 | 국가등록문화유산 | 명승 | 천연기념물 | 무형유산 |
|---|---|---|---|---|---|---|---|---|---|
| | 458 | 13 | 204 | 73 | 24 | 103 | 6 | 21 | 14 |

| 도지정 (건) | 계 | 유형유산 | 기념물 | 도민속문화유산 | 도등록문화 유산 | 문화유산자료 | 자연유산 | 자연유산자료 | 무형유산 |
|---|---|---|---|---|---|---|---|---|---|
| | 840 | 350 | 181 | 14 | 24 | 192 | 6 | 1 | 72 |

# 경기도 동북부

Northeastern Gyeonggi-do

DMZ

한탄강하늘다리
산정호수
백운계곡
한탄강
영평천
포천시
도마치계곡
허브아일랜드
포천아트밸리
가평군
운악산
자라섬
호명호수
축령산자연휴양림
아침고요수목원
쁘띠프랑스
왕숙천
북한강
베고니아새정원
갈매구릉산자락길
남양주시
동구릉
피아노폭포
구리시
서울특별시
구리한강시민공원
양평군
용문산관광단지
세미원
양평 더그림
양평양떼목장
정약용유적지
두물머리
남한강
양평 쉬자파크
한 강

## 자연을 품고, 도심 가까이서 쉬다

가평군 / 구리시 / 남양주시 / 양평군 / 포천시

## 자라섬

자라섬은 계절마다 고유의 특색을 보유한 가평의 안식처이며, 자라섬국제재즈페스티벌, 자라섬 꽃 페스타 등의 행사가 열리는 한국을 대표하는 축제의 섬으로 자연과 축제를 함께 즐길 수 있는 자연문화공간이다.

여행태그
#가평 #감상 #당일여행
#도시 #자라섬 #활동

경기도 가평군 자라섬로 60
031-8078-8028~9
www.gpfmc.or.kr

## 호명호수

호명호수는 국내 최초로 건설된 청평양수발전소의 상부저수지 역할을 하는 인공호수로 호명산의 수려한 산세와 어울려 백두산 천지를 연상케 한다.

여행태그
#당일여행 #자연
#감상 #휴식 #체험

경기도 가평군 청평면 상천리 산 369-1
031-580-2062
www.gptour.go.kr

## 운악산

해발 935m의 운악산은 이름 그대로 구름을 뚫은 봉우리와 기암괴석이 절경을 이루고 있으며, 등산 중 만날 수 있는 숲과 계곡, 운악산출렁다리, 천년고찰 현등사 등 다양한 요소를 발견할 수 있다.

여행태그
#가평 #감상 #당일여행
#운악산 #자연 #활동

경기도 가평군 조종면 운악리 452-1
031-580-2486
www.gptour.go.kr

**가평군 추천코스**

**살랑살랑 나들이 코스**
쁘띠프랑스&이탈리아마을 · 양떼목장 · 에델바이스 스위스테마파크 · 이화원 · 가평레일파크

**낭만길 코스**
자라섬 꽃정원 · 남이섬 · 음악역1939(음악놀이터) · 가평레일파크 · 자라섬캠핑장

**TO DO LIST** 이건 놓치지 말기!

1. 5일장 가보기(설악, 청평, 가평, 현리)
2. 가평에서 해외여행?
이탈리아마을(피오키오와 다빈치), 스위스 테마파크 에델바이스,
쁘띠 프랑스
3. 가평 자라섬 꽃 페스타 축제 즐기기

QR코드를 찍으면 영상을 볼 수 있어요!
혼자서 프라이빗하게 즐기는 가평 홀로코스 ▶

## 동구릉

동구릉은 2009년 6월 유네스코에서 세계문화유산으로 등재된 조선왕릉의 능침지 중 최대 규모를 자랑한다. 더욱이 능 전역에 우거져 있는 숲과 능역을 가로지르는 개울물 등 빼어난 경관까지 갖춰 찾는 이들이 많다.

여행태그
#감상 #구리 #당일여행
#동구릉 #역사 #활동

경기도 구리시 동구릉로 197
031-563-2909
royal.khs.go.kr

## 구리한강 시민공원

구리한강시민공원에 조성된 꽃단지는 시민들이 즐거운 시간을 함께 나눌 수 있는 곳으로, 5월에는 유채꽃 10월에는 코스모스 축제가 열린다. 시원한 강바람이 초록의 싱그러움을 더하는 공원에서 어린이들은 자연의 소중함을 배우고, 어른들은 도심을 벗어나 휴식을 취할 수 있다.

여행태그
#감상 #구리
#구리한강시민공원
#당일여행 #자연 #휴식

경기도 구리시 토평동 810
031-550-2473
guri.go.kr/culture/index.do

## 갈매구릉산자락길 (무장애나눔길)

총 1.4km에 달하는 교통약자들의 휴식공간으로, 무장애산행을 위한 목재데크설치, 노면 포장 및 정비, 체험학습을 위한 쉼터 및 편의시설 등을 고루 갖추고 있다.

여행태그
#체험 #구리 #활동 #자연
#당일여행 #감상

경기도 구리시 갈매동 392-20 (산자락길 시작점)
031-550-2047
guri.go.kr/culture/index.do

### 구리 둘레길

산과 강을 따라 걸으며 자신을 만나는

**구리시둘레길 1코스 (아차산-망우산길) : 7.9km 4시간**
고구려대장간마을 범굴사 아차산보루군 관용탑 망우역사문화공원 딸기원입구

**구리시둘레길 2코스 (구릉산-갈매마을길) : 7.8km 3시간 30분**
딸기원입구 국군구리병원 구릉산 갈매마을(갈매역) 별내역 사노 나들목(퇴계원)

**구리시둘레길 3코스 (왕숙천길) : 7.8km 2시간 30분**
사노 나들목(퇴계원) 구리왕숙 체육공원 동창보 구리농수산물도매시장
왕숙천 생태습지 구리타워

**구리시둘레길 4코스 (한강코스모스길) : 6.5km 2시간**
구리타워 강동대교 구리한강시민공원 구리암사대교 고구려대장간마을

### TO DO LIST

이건 놓치지 말기!

1. 구리시, 남양주시를 통틀어 유일하게
남아있는 전통시장 : 구리전통시장
2. 놓칠 수 없다! 유네스코 세계문화유산 : 동구릉

QR코드를 찍으면
영상을 볼 수 있어요!
구리인의 소울푸드 야채곱창

## 축령산자연휴양림

축령산 정상으로 오르는 등산로 입구에 있는 잣나무 산책로는 하늘이 보이지 않을 정도로 우거져 있어 신비감마저 든다. 779ha의 넓은산림에 산림욕장, 체육시설, 물놀이장, 야영장, 자연관찰장 등이 있어 가족단위의 휴양공간으로 손색이 없으며 하루의 산행코스로도 적합한 곳이다.

여행태그
#감상 #남양주 #당일여행 #자연 #축령산자연휴양림 #휴식

경기도 남양주시 수동면 축령산로 299
031-8008-6690
www.foresttrip.go.kr

## 정약용유적지

다산 정약용의 생가인 여유당은 그가 어린 시절을 보내고 벼슬을 내려놓은 뒤 노년을 보내던 공간이다. 이러한 다산 정약용 생가는 사랑채와 안채로 구분되어 있는 중부 지방 양반집의 전형적인 구조를 가지고 있다.

여행태그
#감상 #남양주 #다산정약용생가 #당일여행 #역사 #한옥

경기도 남양주시 조안면 다산로 747번길 11
031-590-2837
www.nyj.go.kr/culture

## 피아노폭포

경기 남양주시 화도하수처리장에 있는 '피아노폭포는 절개지에 철골로 따로 구조를 세웠고 인공암반 틀을 이용해 인공절벽을 만들었다. 화도하수처리장은 피아노폭포 외에도 환경체험관, 생태공원 등 친환경시설을 설치하여 환경체험학습장으로 운영하고 있다.

여행태그
#남양주 #당일여행 #자연 #체험 #피아노폭포 #휴식

경기도 남양주시 화도읍 폭포로 562
031-590-8224
www.nyj.go.kr/culture

### 남양주 스탬프투어 namyangju.dadora.kr

**북한강 자전거길**
정약용펀그라운드 · 북한강야외공연장 · 물의정원 · 피아노폭포 · 수상레저마을

**왕숙천 자전거길**
봉선사 · 광릉 · 광릉숲길 · 다산수변공원 · 다산아트홀 · 정약용도서관 · 도농체육공원 · 삼패한강공원

### TO DO LIST

이건 놓치지 말기!

1. 놓칠 수 없다! 유네스코 세계문화유산
   광릉, 사릉, 홍유릉
2. 다산정약용문화제

QR코드를 찍으면 영상을 볼 수 있어요!

**반복되는 일상속에서 '나'를 찾아보자 ▶ 봉선사 템플스테이**

## 두물머리

7회 연속 '한국관광 100선' 선정! 남한강과 북한강이 만나 한강을 이루는 대한민국 대표 생태 관광지로 사계절 아름다운 풍광을 자랑한다. 한강 제1경 (두물경)과 각종 드라마 및 영화촬영장소로 널리 알려지며 수많은 국내외 관광객이 찾아오고 있는 대한민국 대표 생태관광지이다.

여행태그
#감상 #당일여행 #두물머리 #양평 #자연 #휴식

경기도 양평군 양서면 두물머리길 145 일원
031-775-8700
tour.yp21.go.kr

## 용문산관광지

천년고찰 용문사와 용문사 은행나무를 품고 있는 국민관광지로, 봄이면 산나물 축제장이 되고 가을엔 아름다운 단풍으로 사시사철 관광객이 붐빈다. 관광지 내의 볼거리로는 용문사, 용문사 은행나무(천연기념물 제30호), 정지국사 부도 및 비(보물 제531호), 용문산지구전적비 등이 있다.

여행태그
#당일여행 #자연 #감상 #휴식 #체험 #용문산관광지

경기도 양평군 용문면 신점리 515-2
031-773-0088
tour.yp21.go.kr

## 세미원

'경기도 제1호 지방정원'으로 지정된 물과 꽃의 정원으로, 동양의 전통적인 정원 양식과 수생식물 270여 종을 보유한 생태기반 공공정원이다. 세미원 6만2천평 정원은 수질정화 능력이 뛰어난 연꽃을 주로 식재하여 한강물 정화에 기여하고 있다. 연꽃 가득한 여름이 가장 아름다우며 각 계절에 맞는 테마로 정원을 꾸며 사계절 내내 볼거리를 제공한다.

여행태그
#감상 #당일여행 #세미원 #양평 #자연 #체험 #활동

경기도 양평군 양서면 양수로 93
031-775-1835
www.semiwon.or.kr

**양평군 추천코스**

아이와 함께하기 좋은 양평여행 (당일여행)
청춘뮤지엄 용문산로 디저트카페거리 용문천년시장 양평 양떼목장 민물고기생태학습관

### TO DO LIST

1. 문호리 리버마켓

매월 셋째 주 토요일, 손수 농사짓거나 만든 것들을 판매하는 장이 열린다.

2. 경기미래교육양평캠퍼스

미국 버지니아 주 스타일로 조성된 친환경적 리조트형 캠퍼스로 일일체험 · 숙박 ·입소 교육이 가능하며 항공교통운영 체험, 우주선 탑승 체험, 원어민 강사의 체험형 영어교육 등 교육과정을 운영하고 있다. 그리고 0매년 '다놀자 양평페스타'가 개최된다.

3. 양평 더그림

서울 근교에서 자연과 수목을 감상하고 느끼며 힐링할 수 있는 카페이자 식물원으로 정성으로 가꾸어진 그림 같은 정원이 있다.

QR코드를 찍으면 영상을 볼 수 있어요!

**전국에서 가장 아름다운 남한강 자전거길 ▶**

## 한탄강 Y형 출렁다리

2024년 9월에 개통된 한탄강 Y형 출렁다리는 국내 최장 410m로 한탄강의 아름다운 경관을 감상할 수 있으며, 한탄강 주변 관광지들과 연계하여 즐길 수 있다. 또한 2020년 유네스코 세계지질공원으로 지정된 아름다운 한탄강 주상절리 협곡을 관람할 수 있는 최고의 장소로 출렁다리로 가는 길에는 트릭아트 포토존이 있어 즐길 거리를 더해준다.

여행태그
#감상 #당일여행 #한탄강 출렁다리 #자연 #포천 #휴식

**진입로1**
경기 포천시 관인면 창동로 832
**진입로2**
경기 포천시 영북면 비둘기낭1길 76

www.pocheon-gardenfesta.kr
031-538-3030

## 포천아트밸리

과거 채석장이었던 이곳은 도시재생 프로젝트를 통해 아름다운 복합 문화예술 공간으로 탈바꿈하였다. 현재는 다양한 전시와 공연, 체험 프로그램이 운영되고 있어 남녀노소 누구나 즐길 수 있는 공간이다.

여행태그
#감상 #당일여행 #예술 #자연 #포천 #활동

경기도 포천시 신북면 아트밸리로 234
1668-1035

artvalley.pcfac.or.kr

## 산정호수

1977년 국민관광지로 지정되어 연간 100만명 이상이 방문하는 포천시 대표 관광지로 주위에는 명성산과 한탄강 주요 관광지 등 다양한 자연경관이 펼쳐져 있다. 가을철에는 명성산의 억새밭이 장관을 이루며, 겨울철에는 동장군 축제 등 다양한 체험활동을 즐길 수 있다.

여행태그
#감상 #당일여행 #자연 #산정호수 #포천 #휴식

경기도 포천시 영북면 산정호수로 411번길 108
031-532-6135

www.sjlake.co.kr

**포천시 추천코스**

**'세상 모든 반려동물이 행복해지는 여행지, 포천'**
**반려동물 웰컴센터** (펫-관광 안내소)
반려동물과 함께 뛰어놀고 즐길 수 있는 야외 놀이터를 이용하실 수 있습니다.
(중소형견, 대형견 구분)
경기도 포천시 신북면 아트밸리로218 (포천아트밸리 제2주차장 앞 위치)
031-535-5068

**TO DO LIST** 이건 놓치지 말기!

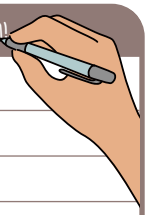

1. 포천이동갈비마을 : 1960년대부터 시작된 한우갈비!
포천의 또다른 명물 이동막걸리와 맛있는 식사!
2. 비둘기낭 폭포(천연기념물)
한탄강 세계지질공원으로 유네스코 세계지질공원.
수많은 드라마와 영화의 촬영명소

QR코드를 찍으면 영상을 볼 수 있어요!
**당일치기로 포천을 즐기는 법 ▶**

경기도
동남부
Southeastern
Gyeonggi-do
서울특별시
한강
하남유니온파크&타워
이성산성
광주향교
하남시
팔당물안개공원
남한산성
경안천습지생태공원
성남시
모란민속5일장
성남아트센터
한국잡월드
율동공원
광주시
경기도자박물관
보정동카페거리
용인자연휴양림
해우재
일월수목원
수원화성
광교호수공원
수원시
한국민속촌
에버랜드
이천도자예술마을
설봉공원
복하천 제3수변공원 캠핑장
이천시
세종대왕 영릉
신륵사
여주 남한강 출렁다리
여주시
강천섬
용인시
이천농업테마파크
용인농촌테마파크
안성시
안성맞춤랜드
안성팜랜드
금광호수
역사와 문화, 체험이 살아있는 감성여행
광주시 / 성남시 / 수원시 / 안성시 /
여주시 / 용인시 / 이천시 / 하남시

## 남한산성

남한산성은 해발 480m가 넘는 험준한 자연 지형을 따라 둘레 11km가 넘는 성벽을 구축하고 있다. 남한산성의 본성은 인조2년(1624년)에 통일신라시대 주장성의 성돌을 기초로 쌓기 시작하여 2년 뒤에 완공되었으며, 외성은 병자호란 이후에 쌓여진 것으로 본성과 시차를 두고 구축됨으로써 삼국시대부터 조선시대까지 각 시기별 축성 기법을 특징적으로 보여준다.

여행태그
#감상 #광주 #당일여행
#역사 #자연 #활동

경기도 광주시 남한산성면 산성리 산23
031-743-6610
www.gjcity.go.kr/tour/

## 분원도요지 & 팔당물안개공원

조선왕실은 1752년부터 130여 년간 왕실용 자기를 담당하던 사옹원의 분원을 경기 광주 일원에 설치하고, 직접 경영하여 광주 일대에 분원 도요지가 많이 남아 있다. 인근에 있는 팔당물안개공원은 팔당호를 끼고 자전거 길과 산책로가 잘 조성되어 있다.

여행태그
#감상 #광주 #당일여행
#자연 #휴식

**분원도요지**
경기도 광주시 남종면 분원리 116
**팔당물안개공원**
경기 광주시 남종면 귀여리 596
www.gjcity.go.kr/tour
031-766-8465

## 경기도자박물관

우리나라 도자기의 시작부터 근현대 도자에 이르기까지 주요 유물과 작품을 전시하는 도자전문박물관이다. 산책로와 야외 조각공원, 다양한 체험과 편의시설을 갖춘 복합문화공간으로, 매년 4~5월 중 광주왕실도자페스티벌이 열린다.

여행태그
#감상 #광주 #당일여행
#도시 #예술 #활동

경기도 광주시 곤지암읍 경충대로 727
031-799-1500
www.gjcity.go.kr/tour/

**광주시 추천코스**

**유네스코 세계문화유산! 역사와 함께!**
남한산성 행궁 · 만해기념관 · 남한산성 백숙거리 · 한양삼십리누리길

**복잡한 도심을 벗어나 자연 속에서 작품감상을**
영은미술관 · 닻미술관 · 경기도자박물관

**TO DO LIST** 이건 놓치지 말기!

1. 놓칠 수 없다! 유네스코 세계문화유산 : 남한산성
2. 곤지암 소머리국밥거리
   소머리를 푹 고아 진한 육수로 든든하게 즐기는 소머리국밥
3. 서울에서 40분거리! 생태수목원 : 화담숲

QR코드를 찍으면 영상을 볼 수 있어요!
**길따라 성벽따라 유네스코 세계문화유산 남한산성 ▶**

## 모란민속5일장

모란민속5일장은 매월 끝자리 4일과 9일, 닷새마다 열리는 전국에서 가장 큰 규모의 민속5일장이다. 도심 속 장터, 그 안에는 없는 물건이 없고, 파는 물건만큼이나 많은 사람들이 있어 도심에서 즐기는 오일장은 더욱 색다른 풍경을 선사한다.

여행태그
#당일여행 #도시 #성남
#쇼핑 #체험 #활동

경기도 성남시 중원구 둔촌대로 68
www.seongnam.go.kr/tour
031-721-9905

## 율동공원

율동저수지를 따라 2.5km 산책로와 자전거도로가 조성되어 있다. 책테마파크 도서관, 맨발황톳길, 배드민턴장, 반려견놀이터, 분수대, 조각공원 등 다양한 시설과 사계절 꽃동산, 갈대밭 데크가 있어 계절에 관계없이 많은 방문객이 찾는 명소이다

여행태그
#감상 #당일여행 #성남
#자연 #체험 #활동 #휴식

경기도 성남시 문정로 145
www.seongnam.go.kr/tour
031-702-8713

**성남시 추천코스**

**역사 · 문화유산 탐방코스**
봉국사/망경암 천림산봉수유적 새마을역사관 둔촌이집묘역 남한산성

**도심속자연&힐링 코스**
중앙공원 율동공원 판교화랑공원 위례역사수변공원 대광사

**TO DO LIST** 이건 놓치지 말기!

1. "마왕"을 그리워 하며 : 신해철 거리
2. 전국에서 가장 큰 규모의 민속5일장,
장구경은 언제나 재미있다. 모란민속5일장
3. 단대동 닭죽촌
다른 지역의 백숙과 달리 찹쌀, 인삼, 대추, 밤 등을 듬뿍 넣고 끓여
술안주 겸 식사도 OK!

QR코드를 찍으면
영상을 볼 수 있어요!
**뜨끈한 보양식 닭도가니탕 ▶**

## 수원화성

조선 제22대 정조대왕이 축조하였으며 우리나라 성곽 건축 사상 가장 독보적인 건축물로 평가받을 만큼 우아하고 장엄한 면모를 갖는다. 1997년 12월 유네스코 세계문화유산으로 등재되었다.

여행태그
#감상 #당일여행 #도시 #수원 #수원화성 #역사 #유네스코세계문화유산 #활동

경기도 수원시 팔달구 정조로 825
031-290-3600
www.swcf.or.kr

## 광교호수공원

국내 최대 도심 속 호수공원으로 9개의 분수 시설과 총 6.5km의 순환 보행로, 가족캠핑장, 스포츠 클라이밍장 등이 있다. 이 외에도 조용한 숲, 행복한 꽃 섬, 먼 섬 숲 등 자연이 어우러진 다양한 공간이 조성되어 있다.

여행태그
#감상 #당일여행 #수원 #자연 #휴식

경기도 수원시 영통구 광교호수공원로 102
070-8800-2460
www.gglakepark.or.kr

## 일월수목원

수원의 생태 랜드마크이자 대도시에 위치한 도심형 거점수목원으로 자생식물 등 식물자원 수집 및 보전을 통해 식물문화 확산을 목표로 한다. 수생식물과 지중해식물이 조성돼 있으며, 사시사철 꽃을 볼 수 있는 장식정원이 잘 꾸며져 있다.

여행태그
#감상 #수원 #당일여행 #자연 #휴식 #일월수목원

경기도 수원시 장안구 일월로 61
031-369-2380
www.suwon.go.kr/web/iwarbor/index.do

**수원시 추천코스**

**당일치기 수원여행**
화성행궁 행궁동 카페거리 플라잉 수원 화성어차 통닭거리 방화수류정

**광교 데이트 여행**
광교카페거리 아브뉴프랑 광교 아쿠아플라넷 광교 갤러리아 광교 광교호수공원

**TO DO LIST** 이건 놓치지 말기!

1. 수원화성문화제
2. 수원재즈페스티벌
3. 성곽뷰 카페에서 여유롭게 커피 한 잔 : 행리단길
2. 놓칠 수 없다! 유네스코 세계문화유산 : 수원화성
5. 수원 명물 통닭거리

QR코드를 찍으면 영상을 볼 수 있어요!
**전통과 젊은 감성의 조화 행리단길 탐방 ▶**

## 금광호수

금광호수의 둘레길 '박두진 문학길'에는 호수를 둘러싼 자연풍경을 조망할 수 있는 하늘전망대 뿐만 아니라 숲길, 물길따라 걸을 수 있는 산책로, 수변화원까지 조성되어 있는 오감만족의 호수이다.

여행태그
#감상 #금광호수 #안성
#당일여행 #자연 #휴식

경기도 안성시 금광면 현곡리 683-6
www.anseong.go.kr/tour
031-673-9771

## 안성맞춤랜드

안성맞춤랜드는 너른 잔디광장, 야생정원, 수변공원 및 공공텃밭까지 운영되는 자연친화적 공간과 매년 남사당공연이 상설운영되는 남사당공연장을 비롯해 다양한 문화체험시설을 경험할 수 있는 복합문화공간이다.

여행태그
#감상 #당일여행 #안성
#자연 #체험 #활동

경기도 안성시 보개면 남사당로 198
www.anseong.go.kr/tour
031-678-2672

## 안성팜랜드

아름다운 농촌의 경관 속에서 가축들을 직접 만지고 먹이도 주며 함께 즐기는 레저와 휴식, 교육 기능이 복합된 국내 최대규모의 체험형 놀이 목장이다.

여행태그
#가족 #당일여행 #안성
#자연 #체험 #활동

경기도 안성시 공도읍 대신두길 28
www.nhasfarmland.com
031-8053-7979

**안성시 추천코스**

당일여행 코스

1코스(서부권)
안성3.1운동 기념관 · 조병화문학관 · 미산저수지 · 미리내성지

2코스(시내권)
안성팜랜드 · 안성맞춤박물관 · 안성시장 · 안성성당

3코스(동부권)
한국조리박물관 · 죽주산성 · 용설호수 · 칠장사

**TO DO LIST** 이건 놓치지 말기!

1. 안성맞춤남사당바우덕이축제
2. 남사당 놀이 공연의 생생한 즐거움
안성맞춤랜드(안성남사당공연장)
3. 꽃구경도 하고 양, 당나귀에게 먹이도 주는 즐거운 체험
: 안성 팜랜드

QR코드를 찍으면 영상을 볼 수 있어요!
안성팜랜드가 더 궁금하다면? ▶

## 여주 남한강 출렁다리

여주 남한강 경관을 한눈에 조망할 수 있는 한강 최초 출렁다리이며, 길이 515m, 폭 2.5m의 보행 현수교이다. 바닥은 미디어 글라스로 영상 효과를 연출하고, 교량 전체에는 미디어파사드를 통해 황홀한 야간 경관을 감상할 수 있다.

여행태그
#감상 #당일여행 #남한강 출렁다리 #자연 #여주 #휴식

북단 : 경기도 여주시 천송동 288-30번지
남단 : 경기도 여주시 상동 2-1번지 일원
031-887-2114
www.yeoju.go.kr/tour

## 신륵사

강 옆에 위치한 유일한 사찰, 고려 우왕 2년(1376년) 나옹선사가 입적하면서 유명한 절이 되었다. 조선시대에는 세종대왕릉의 원찰이었다. 신륵사 경내에는 다층전탑을 비롯한 8점의 보물과 경기도 유형문화재가 있다.

여행태그
#감상 #당일여행 #신륵사 #여주 #역사 #자연 #휴식

경기도 여주시 천송동 282
031-885-2505
www.silleuksa.org

## 세종대왕 영릉

우리 역사상 가장 위대한 성군, 세종대왕과 소헌왕후를 합장하여 모신 왕릉이다. 세종대왕은 한글 창제와 해시계, 측우기 등 과학·농업기구를 발명하였으며, 북방의 야인과 대마도를 정벌하여 국토를 확장하였다.

여행태그
#감상 #당일여행 #여주 #세종대왕릉 #역사 #자연 #유네스코세계문화유산

경기도 여주시 세종대왕면 영릉로 269-10
031-885-3123
royal.khs.go.kr

### 여주시 추천코스

**역사와 문화탐방**
세종대왕릉 신륵사 영월루 여주박물관 파사성 대로사 목아박물관

**자연과 힐링**
여주남한강출렁다리 신륵사 강천섬 황학산수목원 금은모래강변공원 여강길 이포보 캠핑장 당남리섬 여주 저류지

### TO DO LIST

이건 놓치지 말기!

1. 여주 도자기 축제
2. 여주오곡나루축제
3. 강원도막국수와 양대산맥! 천서리막국수
   물막국수는 시원한 동치미 국물이, 비빔막국수는 얼큰 알싸한 매운맛이
4. 놓칠 수 없다! 유네스코 세계문화유산 : 세종대왕 영릉

QR코드를 찍으면 영상을 볼 수 있어요!
여주 펫프랜들리 자연숲캠핑! ▶

## 용인자연휴양림

여행태그
#감상 #당일여행 #용인 #자연 #휴식

정광산 자락에 위치한 휴양림으로 자연 공간을 최대한 이용해 조성했다. 수려한 자연환경 속에서 등산과 삼림욕을 즐길 수 있으며 사색의 여유를 느낄 수있는 체류형 휴식처로 인기다.

경기도 용인시 처인구 모현읍 초부로 220
031-336-0040
yonginforest.foresttrip.go.kr

## 용인 농촌테마파크

여행태그
#감상 #농촌 #당일여행 #연꽃단지 #유치원 #자연 #체험 #현장학습 #활동

주변 관광자원과 연계를 고려한 농촌, 전원 특성에 맞는 규모 있는 종합 체험 시설물이다. 도시민에게 차별화된 '일상을 벗어난 체험 공간'과 '가족단위의 쾌적한 휴식 공간'을 테마별로 제공하는 공간으로, 도시민들이 농촌 생활을 체험하면서 휴식을 취할 수 있도록 각종 농장과 휴식 공간이 마련되어 있다.

용인시 처인구 원삼면 농촌파크로 80-1
031-6193-1099, 1093
yongin.go.kr/yitour

## 보정동카페거리

여행태그
#감상 #당일여행 #도시 #용인 #활동

기흥구 보정동에 자리 잡은 '보정동카페거리'는 사각형 형태의 주택가 골목을 따라 예쁜 카페들이 생겨나면서 인기를 얻고 있으며, 자연과 어우러진 골목에 외국의 자그마한 어느 마을에 온 듯 매우 독특하고 이국적인 모습이 인상적이다. 특색 있는 인테리어에 밝고 선명한 색의 벽과 창문에 귀여운 일러스트를 그려놓는 등 장식도 다양하다.

경기도 용인시 기흥구 보정동 일원
yongin.go.kr/yitour

**용인시 추천코스**

명소를 품은 힐링의 길(스탬프투어)
용인농촌테마파크 · 법륜사 · 와우정사 · 석포숲공원 · 용인대장금테마파크

힐링테마(체험여행)
용인자연휴양림 · 한터조랑말공원 · 농도원 목장 · 학일마을 · 템플스테이

**TO DO LIST** 이건 놓치지 말기!

1. 어린이를 위한 테마파크 : 다이노스타, 코코몽에코파크
2. 보정동 카페거리
자연과 어우러진 골목에 외국의 자그마한 어느 마을에 온 듯 이국적인 모습이 인상적이다
3. 용인시장(5일장) : 없을 거 없고, 먹거리 많은 용인장
4. 포은문화제(매년 10월)

QR코드를 찍으면 영상을 볼 수 있어요!
경기전통시장10 (용인중앙시장) ▶

## 이천도자예술마을 예스파크

천년의 도자 도시 이천에서 도자, 목공 등 공예의 모든것을 집약해 놓은 예술인 마을. 다양한 공방과 카페, 먹거리가 있는 공간. 매년 도자기 축제를 비롯하여 각종 행사와 축제가 열리는 공간이다.

여행태그
#감상 #당일여행 #도자기 #쇼핑 #이천 #자연 #활동

경기도 이천시 신둔면 도자예술로 62번길 123
031-631-5677
www.2000yespark.or.kr

## 설봉공원

이천의 진산 설봉산 자락에 자리잡은 설봉공원은 세계도자기비엔날레와 매년 열리는 이천도자기축제, 이천쌀문화축제 등 축제 개최지로서 시민의 편안한 휴식처로 자리잡은 공원이다. 호수를 중심으로 봄날엔 벚꽃과 튤립등 여러 꽃이 만발하고 음악분수와 인공폭포, 힐링스테이션등 다양한 즐길 거리가 있는 공원 공원안에 박물관, 미술관등 여러 시설이 있다.

여행태그
#감상 #당일여행 #도자기 #이천 #자연 #체험 #휴식

경기도 이천시 경충대로 2709번길 128
031-634-6770
www.icheon.go.kr/tour

## 복하천 제3수변 공원 캠핑장

복하천 제3수변공원 캠핑장은 사이트마다 개별 화장실 및 샤워장, 개수대, 냉장고가 설치된 국내 제1호 프리미엄 캠핑장이다. 카라반 구역 6면, 야영 데크 19면, 파쇄석 구역 22면 등 총 47개의 야영 사이트가 있으며, 어린이 물놀이장, 테마가든, 카페, 잔디광장, 파크골프장 등 편의 · 놀이 · 휴식 시설이 마련되어 있다.

여행태그
#당일여행 #이천 #자연 #체험 #활동 #휴식

경기도 이천시 경충대로 2434
031-636-6001
farmpark.2000fmc.or.kr

### 이천시 추천코스

**당일여행 코스**

**제1코스**
설봉공원 사기막골도예촌 사음동 도예촌 쌀밥거리 예스파크 산수유마을 원적산 놀라운맥주(맥주체험공장) 반룡송

**제2코스**
설봉공원 도예촌 쌀밥거리 아리랑농업박물관 돼지박물관 노성산 말머리바위 이천농업테마공원

**제3코스**
덕평공룡수목원 롯데프리미엄아울렛 이천시 환경학습관 동키스타즈 별빛정원

### TO DO LIST

이건 놓치지 말기!

1. 이천도자기축제
2. 이천쌀문화제
3. 이천쌀밥 맛집(노포 : 임금님 쌀밥집)
4. 나만의 그릇을 만들어 보자 :예스파크(도자 체험)

QR코드를 찍으면 영상을 볼 수 있어요!
산수유마을, 도자비엔날레 ▶

## 이성산성

여행태그
#감상 #당일여행 #역사
#자연 #하남 #활동

하남을 대표하는 유적으로, 돌로 쌓아올린 삼국시대의 산성으로 성곽을 포함한 성내 전 지역이 사적으로 지정되었다. 한강유역에서 적을 방어하기 좋은 위치에 있어 전략적으로 중요하게 여겨졌다. 둘레 약 2㎞의 성벽을 옥수수알처럼 다듬은 돌로 쌓은 점이 특이하다.

경기도 하남시 춘궁동 291-1 일대
www.heritage.go.kr
0507-1365-1436

## 광주향교

여행태그
#교육 #당일여행 #역사
#자연 #체험 #하남 #활동

광주 향교가 지어진 시기는 알 수 없지만, 1703년에 광주 관아 서쪽에 있던 것을 현 위치로 옮겨 세웠다고 한다. 조선시대 지방 공립 중등교육기관으로 교육을 담당하는 한편 제례와 예법도 담당했다. 조선시대 전국에서 제일 큰 규모를 자랑하였던 광주향교는 변함없는 배움의 공간으로 기능하고 있다.

경기도 하남시 대성로 126-13
www.heritage.go.kr
031-791-1435, 031-790-5116

## 유니온 파크&타워

여행태그
#당일여행 #도시 #체험
#하남 #환경 #활동

하수처리시설과 폐기물처리시설의 국내 최초 지하화를 통해 민원 제로 친환경시설로 인정받으며 지역 랜드마크가 되었다. 지상에는 잔디광장, 어린이 물놀이 시설, 다목적 체육관, 야외 체육 시설 등 다양한 주민 친화 시설이 있으며, 유니온타워 최상층 전망대는 하남시 전체를 조망할 수 있다.

경기도 하남시 미사대로 710
www.hanam.go.kr
031-790-6255

**하남시 추천코스**

**하남위례길**
위례사랑길 5km / 약 2시간 소요 : 사랑하는 이들과 걷기 좋은 코스
위례강변길 13.5km / 약 4시간 소요 : 한강의 푸른 물결과 억새밭을 따라 걷는 코스
위례역사길 5.8km / 약 2시간 소요 : 역사 유적들을 돌아보며 과거를 느껴보는 코스

**TO DO LIST** 이건 놓치지 말기!

1. 미사경정공원
봄이면 겹벚꽃 나들이를, 드넓은 호수주위를 따라 잘 단장된 5km의 자전거 하이킹코스도 있어 상쾌한 바람을 가르며 자전거를 탈 수 있다.
2. 하남유아숲체험원 : 나무고아원 내 자리한 유아숲체험원. 오감을 자극하는 놀이시설로 채워져 있고, 세발자전거를 타고 교통규칙을 배워보는 체험장도 아이들에게 인기다.

QR코드를 찍으면 영상을 볼 수 있어요!
**시원한 닭육수와 푸짐한 닭고기 미사리 초계국수 ▶**

# 경기도 서남부

Southwestern Gyeonggi-do

**도시의 활력과 바다의 여유가 만나는 곳**

부천시 / 광명시 / 안양시 / 과천시 / 시흥시 / 안산시
군포시 / 의왕시 / 화성시 / 오산시 / 평택시

## 서울랜드

우리나라를 대표하는 대형 테마파크로, 가족과 함께하기 좋은 다양한 어트렉션과 화려한 공연이 펼쳐진다. 야간개장에는 불꽃놀이와 레이저쇼, 도심 속 불빛축제 루나파크로 볼거리가 가득하다.

여행태그
#가족 #과천 #놀이공원 #당일여행 #자연 #체험 #활동

경기도 과천시 광명로 181
02-509-6000
www.seoulland.co.kr

## 렛츠런파크

도심 속 힘차게 달리는 경주마의 말발굽소리를 들을 수 있는 곳. 경마관람존, 가족공원존, 포니랜드의 세 가지 테마파크으로 나뉘어져 경마는 물론이고 봄에는 벚꽃길, 여름에는 수국길을 즐길 수 있으며, 어린이들을 위한 놀이공간도 운영하고 있다.

여행태그
#과천 #당일여행 #서울경마공원 #자연 #체험 #활동

경기도 과천시 경마공원대로 107
1566-3333
park.kra.co.kr

## 국립현대미술관

청계산의 수려한 경치와 잘 어울리는 옛 성곽과 봉화대, 전통마을의 담장과 계단 등 전통양식을 가미한 건물 외관이 독특하다. 백남준, 이중섭, 천경자 등의 국내 거장들의 작품도 감상할 수 있으며 다양한 교육프로그램이 있다.

여행태그
#감상 #과천 #당일여행 #예술 #자연 #활동

경기도 과천시 광명로 313
02-2188-6000
www.mmca.go.kr

**과천시 추천코스**

**액티비티로 꽉 찬 하루! 과천에서 추억 만들기**
서울랜드 서울대공원 렛츠런파크

**과천 정부청사역 골목 여행**
가원미술관 과천새서울프라자시장 여우책방&별주막

**TO DO LIST** 이건 놓치지 말기!

1. 박물관, 미술관 러버들 모여라!
   추사박물관, 아해박물관, 과천국립현대미술관
2. 인문학을 채웠으면 과학도 함께 : 국립과천과학관
3. 공부도 했으니 신나게 놀아보자! : 서울랜드

QR코드를 찍으면 영상을 볼 수 있어요!

**아이들과 함께하는 과학체험 ▶**

## 광명동굴

1912년 일제가 자원수탈을 목적으로 개발을 시작한 광명동굴은 1972년 폐광된 후 40여년 간 새우젓 창고로 쓰이다가 2011년 광명시가 매입하여 역사 · 문화 관광명소로 탈바꿈시켰다. 총길이 7.8km(개방2km), 총깊이 275m의 내부는 웜홀광장, 빛의공간, 예술의전당, 황금궁전 등 다채로운 문화공간으로 꾸며져 있다

여행태그
#광명 #광명동굴 #역사
#당일여행 #체험 #활동

경기도 광명시 가학로 85번길 142
070-4277-8902
www.gm.go.kr/cv

## 도덕산 출렁다리

도덕산 출렁다리는 도덕산 인공폭포 상부와 등산로 2곳을 연결하는 높이 20m, 길이 82m, 폭 1.5m의 Y자형 출렁다리로, '초록빛 숲과 인공폭포, 시민이 함께 어우러지는 만남과 화합을 상징하고 있다. 출렁다리 중앙부에서는 인공폭포를 배경으로 멋진 추억을 남길 수 있다.

여행태그
#감상 #광명 #당일여행
#도덕산 #자연 #활동

경기도 광명시 광명동 317-80
02-2680-6462
www.gm.go.kr/tr

**광명시 추천코스**

**문화예술의 향취를 한껏 들이켜는 광명 여행**
광명동굴 광명업사이클아트센터 기형도문학관

**자연과 쉼이 있는 광명여행**
구름산 산림욕장 밤일 음식문화거리 도덕산 출렁다리

**TO DO LIST** 이건 놓치지 말기!

1. 대한민국 국산 와인의 메카 : 광명 와인동굴

전국의 170여종 국산와인이 판매되고 있다. 국산와인이 한 곳에 모여 판매되는 곳은 대한민국 전체를 통틀어 광명와인동굴이 유일하다.

2. 대한민국 와인 페스티벌

3. 아이들과 함께 생태체험

금개구리를 포함해 7종의 양서·파충류가 서식하고 있고, 애기부들 등 식물 66종, 버들붕어 등 어류 6종, 쇠물닭 등 조류 27종을 비롯해 각종 동식물들이 풍부 하게 서식하고 있다.

QR코드를 찍으면 영상을 볼 수 있어요!
**와인러버 시선집중! 소믈리에 광명동굴 ▶**

## 철쭉동산

산본신도시 도심 내에 위치해 있는 수도권 최고의 철쭉군락지로 20만여 그루의 철쭉이 식재되어 있는 공원. 매년 4월 말에서 5월 초 철쭉이 만개하는 시기에는 철쭉동산을 중심으로 철쭉공원, 초막골 생태공원 등 군포시 일원에서 공연 · 전시 · 체험프로그램, 먹거리장터 등을 즐길 수 있는 철쭉축제가 개최된다.

여행태그
#감상 #군포 #꽃 #당일여행 #도시 #철쭉동산 #휴식

경기도 군포시 산본동 1152-14
031-390-0341
www.gunpo.go.kr/tour/index.do

## 그림책꿈마루

그림책 1만8천여권을 보유한 그림책 라키비움(Lachiveum)으로 그림책움(도서관), 아카이브, 상설 및 기획전시장, 공연장 등의 다양한 문화공간으로 구성되어 있다. 지하 2층~지상 1층 규모(총면적 3,821.66㎡)의 실내공간에서는 그림책을 매개로한 다양한 콘텐츠를 접할 수 있으며, 계절의 변화를 밀접히 느낄 수 있는 상부공원은 도심 속 힐링공간을 제공한다.

여행태그
#감상 #군포 #그림책 #당일여행 #도시 #그림책꿈마루 #휴식

경기도 군포시 청백리길 16
031-391-4545
www.gunpo.go.kr/picturebook

## 초막골생태공원

향기숲, 다랭이논, 맹꽁이습지원 등 도심속에서 생태계를 느낄 수 있도록 조성된 랜드마크. 다양한 생태체험프로그램이 준비되어 있으며 생태공원내에 위치한 느티나무야영장에서는 자연과 어우러진 캠핑을 즐길 수 있다.

여행태그
#군포 #당일여행 #역사 #자연 #체험 #활동

경기도 군포시 초막골길 216
031-390-4041~4
www.gunpo.go.kr/tour/index.do

**군포시 추천코스**

**도심속의 여유 군포 도심 여행**
산본로데오거리 · 산본시장 · 철쭉동산 · 초막골 생태공원 · 반월호수 공원

**길 위에서 쉼을 얻다 군포 수릿길**
수리산둘레길 · 수리산임도길 · 자연마을길 · 도심테마길

**TO DO LIST** 이건 놓치지 말기!

1. 군포철쭉축제
2. 철쭉공원과 연결된 군포시의 새로운 랜드마크 : 초막골 생태공원
3. 반월호수공원

호수 둘레를 따라 나무데크를 놓아 언제든 부담 없이 한 바퀴 걸어보기 좋다.
주변에 손맛 좋은 식당과 아기자기한 인테리어를 가진 카페도 많아서 한나절 여행을 마무리하기 제격이다.

QR코드를 찍으면 영상을 볼 수 있어요!
나들이 명소 10가지 ▶

## 상동호수공원 수피아

시민들이 체험할 수 있는 자연생태와 문화, 복지, 환경, 농업 등 다채로운 콘텐츠를 갖추고 있으며, 돔 형태의 온실에는 관엽원 및 수생원(물고기마을), 휴쉼터, 스카이워크가 있다.

여행태그
#감상 #당일여행 #부천 #부천호수식물원 #수피아 #자연 #활동

경기도 부천시 원미구 조마루로 15
032-327-5777
www.bucheon.go.kr/site/main/index167

## 백만송이장미원

장미 151종이 식재되어 있으며, 매년 5월과 7월 100만송이 장미가 절경을 이룬다. 아름다운 장미향을 따라 걷다보면 유럽의 이국적인 정원의 분위기를 느낄 수 있어 부천의 주요 관광명소로 알려지고 있다.

여행태그
#감상 #꽃 #당일여행 #백만송이장미원 #부천 #휴식

경기도 부천시 원미구 성곡로 63번길 99
032-320-3000
bucheon.go.kr/site/main/index172

## 부천아트벙커 B39

국내 최초의 폐소각장 문화재생 시설로서 건축적 가치와 함께 최근의 친환경 트랜드를 반영하는 지역의 랜드마크로 현대예술 전시 및 미디어 콘텐츠 촬영지로 각광받고 있다.

여행태그
#감상 #당일여행 #도시 #문화 #부천 #예술 #활동 #부천아트벙커B39

경기도 부천시 오정구 삼작로 53
032-321-3901
artbunkerb39.org

**부천시 추천코스**

**자연으로 떠나는 힐링 여행**
자연생태공원 · 심곡시민의 강 · 남부수자원생태공원 · 고강선사유적공원 · 상동호수공원 · 도담수목원

**7호선 타고 부천여행**
한국만화박물관 · 부천천문과학관 · 부천시립박물관 · 부천 식물원 · 무릉도원수목원

**TO DO LIST** 이건 놓치지 말기!

1. 부천국제만화축제
2. 부천 백만송이 장미축제
2. 한국만화박물관(한국만화영상진흥원)
3. 식물원, 박물관, 수목원 두루 갖춘 자연학습장 : 부천자연생태공원

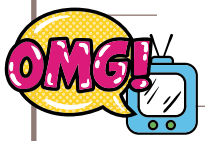


QR코드를 찍으면 영상을 볼 수 있어요!
한국만화박물관, 만화를 탐구하다 ▶

## 오이도

오이도는 대중교통으로도 방문할 수 있으며, 낮에는 푸른 바다, 저녁에는 아름다운 해넘이가 장관이다. 서해안 일대에 가장 큰 규모의 선사유적지(국가사적 441호) 에서는 서해안 갯벌지대의 신석기시대 해안 적응 과정을 한눈에 볼 수 있어, 아이들의 체험교육 현장으로도 좋다.

여행태그
#감상 #당일여행 #시흥 #오이도 #자연 #활동

경기도 시흥시 오이도로 170
031-310-2901~4
www.siheung.go.kr/cultour

## 웨이브파크

웨이브파크는 서울, 인천, 경기 등 국내 수도권에서 2시간만에 떠날 수 있는 이국적인 휴양지 컨셉의 세계 최대규모의 인공서핑 파크로 4계절 내내 서핑을 즐길 수 있는 곳이다. 수준별로 즐길 수 있는 서핑을 비롯해, 다이빙, 워터파크, 휴양 등의 해양레저 체험을 한번에 즐길 수 있는 곳이다.

여행태그
#당일여행 #물놀이 #시흥 #스포츠 #웨이브파크 #자연 #체험 #활동

경기도 시흥시 거북섬둘레길 42
1544-9662
www.wavepark.co.kr

## 거북섬마리나 경관브릿지

거북섬 마리나 경관브릿지는 거북섬의 랜드마크로 자리 잡은 길이 300m의 경관 브릿지로, 시화호 위를 가로지르며 탁 트인 바다 전망과 함께 아름다운 조명을 자랑하는 관광 명소이다. 낭만적인 산책과 함께 특별한 순간을 기록할 수 있는 거북섬 마리나 경관브릿지에서 감성 가득한 여행을 즐겨보자!

여행태그
#감상 #당일여행 #시흥 #거북섬마리나 #자연 #활동

경기도 시흥시 정왕동 2730
031-310-2903
www.siheung.go.kr/cultour

### 시흥시 추천코스

**자전거관광코스(그린웨이)**
갯골생태공원 관곡지 연꽃테마파크 물왕호수

**자전거관광코스(블루웨이)**
월곶포구 배곧한울공원 배곧생명공원 오이도 거북섬

### TO DO LIST

이건 놓치지 말기!

1. 시흥갯골축제
2. 시흥월곶포구축제
3. 경기도에서 바다를! 빨강등대에서 사진도 한 컷! : 오이도
4. 오이도 어촌체험 휴양마을(갯벌체험)

QR코드를 찍으면 영상을 볼 수 있어요!

**핫플레이스! 드라마 촬영지 시흥 ▶**

## 시화호 조력발전소

시화호조력발전소는 세계 최대 규모의 조력발전소로 발전소 주변에는 바닷물을 활용해 만든 친환경 해상공원이 조성되어 있으며, 시화호와 서해를 한눈에 조망할 수 있는 시화지역의 랜드마크인 달전망대와, K-water를 주제로 다양한 미디어 기법을 활용한 복합문화공간인 시화나래조력문화관이 있다

**여행태그**
#교육 #당일여행 #자연 #체험 #안산 #활동

경기도 안산시 단원구 대부황금로 1927
조력문화관 032-885-7530
시화호조력발전소 032-890-6524
www.kwater.or.kr/website/tlight.do

## 구봉도 낙조전망대

구봉도 낙조전망대는 서해안의 아름다운 낙조와 대부도의 비경을 가장 잘 감상할 수 있는 곳이다. 조형물 '석양을 가슴에 담다' 사이로 석양이 들어오는 순간은 가장 사진을 찍기 좋은 때이다. 덕분에 바다와 석양의 멋진 장관을 카메라에 담기 위해 많은 사진작가들이 모여든다.

**여행태그**
#감상 #구봉도낙조전망대 #당일여행 #안산 #자연 #휴식

경기도 안산시 단원구 대부북동 산23
1899-1720
www.ansan.go.kr/tourinfo

## 안산읍성 및 관아지

안산읍성은 구릉과 평지를 감싸는 평산성인데, 지형에 따라 축조한 성벽의 높이는 대체로 3~4m이며, 외면은 석축으로, 내면은 토사를 충전한 내탁식 성벽이다. 조선 초기에 축조한 것으로 추정되며, 내부에서 목빙고가 확인되어, 안산 지역의 물류와 관련된 중요한 자료를 제공해 주고 있다.

**여행태그**
#감상 #당일여행 #안산 #안산읍성및관아지 #역사 #자연 #활동

경기도 안산시 상록구 수암동 256-1
031-481-2796
www.ansan.go.kr/tourinfo

### 안산시 추천코스

**하루여행코스**
시화호조력발전소 · 대부바다향기테마파크 · 방아머리음식문화거리

**IN산IN해 안산여행 스탬프투어**
대부도 · 김홍도길 · 안산산업역사박물관 · 화랑유원지 · 안산갈대습지 · 노적봉공원 · 안산식물원 · 안산읍성 및 관아지 · 안산호수공원

### TO DO LIST

이건 놓치지 말기!

1. 걸어서 세계 속으로
안산 원곡동 다문화 음식거리(중국, 러시아, 베트남 등 90여 개의 아시아권 식당과 마트 등이 있다.)
2. 대부도
낙조, 바다낚시, 다양한 먹을거리, 해솔길 등 다양한 관광 및 체험 활동
3. 안산갈대습지공원 : 자연을 느끼며 산책하기 좋다.

QR코드를 찍으면 영상을 볼 수 있어요!
**아시아 식문화 모여라! 다문화음식거리 ▶**

## 안양예술공원

1950~60년대 수도권 대표 관광지였던 안양유원지는 2005년 도입된 공공예술 프로젝트(APAP-Anyang Public Art Project)를 통해 역사와 문화, 그리고 예술이 공존하는 안양예술공원으로 탄생했다. 이에 전시 및 관람 시설과 50여점의 야외 미술작품, 그리고 다양한 문화재를 볼 수 있다.

여행태그
#감상 #당일여행 #안양 #안양예술공원 #예술 #자연 #휴식

경기도 안양시 만안구 예술공원로 일대
031-687-0932
www.anyang.go.kr/tour

## 병목안시민공원 & 캠핑장

병목안시민공원은 일제강점기부터 1980년대까지 철도용 자갈 채취를 위한 채석장 부지였던 곳을 친환경적 휴식공간으로 재탄생시킨 곳으로 인공폭포, 사계절 정원, 잔디광장, 어린이놀이터 등을 갖추고 있다. 또한 인근에는 수도권 피크닉 명소로 각광받고 있는 캠핑장, 글램핑장과 수리산 트레킹 코스가 연계되어 있다.

여행태그
#당일여행 #안양 #자연 #체험 #활동 #휴식

경기도 안양시 만안구 병목안로 215
031-8045-3128
www.anyang.go.kr/tour

## 안양1번가 & 안양중앙시장

안양역을 중심으로 형성된 안양1번가는 대한민국을 대표하는 하이틴의 패션 성지로도 불린다. 쇼핑, 외식, 문화생활 등을 한꺼번에 즐길 수 있는 곳으로, 각종 행사 및 버스킹 공연이 펼쳐지기도 한다. 또한 안양 최대의 전통재래시장인 안양중앙시장이 인접해 있으며, 다양한 먹자골목(곱창, 김밥,떡볶이 등)은 식도락의 필수코스이다.

여행태그
#감상 #당일여행 #도시 #쇼핑 #안양 #안양1번가 #활동

경기도 안양시 만안구 장내로, 만안로 일대
031-8045-7000
www.anyang.go.kr/tour

### 안양시 추천코스

**안양 명소탐방**
안양박물관 김중업건축박물관 안양파빌리온 APAP도슨트투어 안양사 서울대 관악수목원

**안양 생태관광**
학의천 안양천 충훈벚꽃축제 안양천 생태이야기관 하트코스

### TO DO LIST

이건 놓치지 말기!

1. 안양춤축제
2. 35년 넘게 순대곱창으로 명성을 이어오다! : 안양순대곱창골목
3. 병목안시민공원

중앙광장, 인공폭포, 어린이놀이시설 및 계단식 사계절정원에는 금계국, 기린초, 벌개미취, 참나리 등 5만여 그루의 야생화가 심어져 있다.

QR코드를 찍으면 영상을 볼 수 있어요!
안양시! 이 구역의 맛잘알 ▶

## 독산성과 세마대지

삼국시대에 처음 쌓은 후 조선시대까지 운영되어 온 오산의 대표유적이다. 현재 성 내에는 장수의 지휘대를 복원한 '세마대'와 전통사찰 보적사가 고즈넉하게 자리하고 있다. 산성을 따라 걸으면 시원한 전망이 펼쳐친다. 입구에 주차장이 조성되어있으며, 주변으로 음식문화거리가 있어 오색 둘레길 4코스인 '독산숲길'로 인기가 많다.

여행태그
#감상 #당일여행 #역사 #오산 #자연 #활동

경기도 오산시 지곶동 155
031-8036-7605
www.osan.go.kr

## 경기도 물향기수목원

경기도물향기수목원은 「물과 나무와 인간의 만남」이란 주제로 물을 좋아하는 식물과 관련된 습지생태원, 수생식물원, 호습성식물원 등의 19개 주제원으로 조성되어 있으며, 연간 35만명 이상이 방문하는 경기도 대표 수목원으로 2006년 개장해 자생 식물의 수집 · 증식 · 보존 · 전시를 위해 노력하고 있다.

여행태그
#감상 #당일여행 #오산 #자연 #휴식

경기도 오산시 청학로211
031-378-1261
forest.gg.go.kr/forest/10287

## 오산 미니어처빌리지

국내 최초 공공기관에서 운영하는 실내형 미니어처 전시관으로 실제 크기의 1/87로 연출된 미니어처 세상을 통해 세계 각국의 역사와 문화를 체험하고, 누구나 즐기면서 상상할 수 있는 체험 기반의 콘텐츠로 구성되어 있다. 직접 미니어처를 만들수 있는 다양한 프로그램과 행사를 즐길수 있는 관광명소이다.

여행태그
#감상 #당일여행 #오산 #오산미니어처빌리지 #활동

경기도 오산시 북삼미로 12
031-8036-7979
osan.go.kr/miniature

### 오산시 추천코스

**걸어서, 오산 "스탬프투어" 관광지 코스**
오산미니어처빌리지 · 궐리사 · 독산성과 세마대지 · UN초전군기념관 · 드라마세트장 · 고인돌공원 · 오산 오색시장

**오산 오색둘레길 코스**
갑골숲길 · 석산숲길 · 노적숲길 · 독산숲길 · 여계숲길

### TO DO LIST

이건 놓치지 말기!

1. 오색시장

문화관광형 시장으로 변신하면서 초록, 노랑, 주황, 보라, 빨강 색상의 테마 거리를 조성했다. 매년 오색시장에서 수제 맥주 축제인 '야맥축제'가 열린다. 전국 각지에서 20개 넘는 수제 맥주 브루어리(brewery)가 참여해서 다양한 수제 맥주의 세계를 보여준다.

QR코드를 찍으면 영상을 볼 수 있어요!

**귀여움에 취하고 달콤함에 취한다! 오산시 ▶**

## 왕송호수

철새도래지로 알려져 있어 주말이 되면 일반 시민들은 물론 생태학습을 위해 학생들이 많이 찾는 곳이다. 왕송호수의 아름다운 자연경관과 더불어 왕송호수공원과 연계한 의왕조류생태과학관이 있으며, 호수를 한 바퀴 순환하는 의왕레일바이크가 있다.

여행태그
#감상 #당일여행 #의왕 #자연 #휴식 #활동 #왕송호수

경기도 의왕시 왕송못동로 307
031-345-2549
www.uiwang.go.kr/culture

**의왕시 추천코스**

**왕송호수공원 즐기기**
왕송호수 철도박물관 자연학습공원 의왕레일바이크
왕송호수캠핑장 조류생태과학관 의왕스카이레일

**아름다운 백운호수 주변 즐기기**
백운호수 백운호수 생태탐방로 백운산 바라산자연휴양림

## 백운호수

백운산과 바라산, 모락산이 둘러싸고 이들 계곡의 물이 호수로 흘러들기 때문에 물이 맑고 풍경이 수려하다. 수도권 관광객들의 발길이 끊이지 않는 이곳은 음식점과 카페가 잘 갖추어져 있고, 보트와 오리배 등을 탑승할 수 있다.

여행태그
#감상 #당일여행 #의왕 #자연 #휴식 #활동 #백운호수

경기도 의왕시 학의동 340-1번지 일원
031-345-2549
www.uiwang.go.kr/culture

**TO DO LIST** 이건 놓치지 말기!

1. 우리나라 철도 역사를 한눈에

철도박물관, 의왕레일파크(레일바이크)

2. 왕송호수 생태습지공원

철새 서식지의 보호를 위해 환경친화적을 조성되었으며 탐방객의 현장 학습을 위한 공간으로 이용되고 있다.

3. 백운호수 둘레길

백운호수 생태탐방로라고도 불리며 총 길이 3km의 짧은 둘레길이다. 가벼운 산책 겸 힐링 공간으로 호수를 더욱 가까이에서 만날 수 있으며 빼어난 자연경관을 조망할 수 있다는 점이 큰 장점이다.

QR코드를 찍으면 영상을 볼 수 있어요!
의왕 레일투어! ▶

## 삼봉 정도전 기념관

경기도 유형문화재 제132호인 '삼봉집목판'과 평택시 향토 유적 제2호인 '정도전 선생 사당'을 비롯하여 문학관 등이 모여 있다. 문화관광해설사의 해설을 들으며 삼봉 정도전의 조선 건국에 대해 배울 수 있는 곳이다.

여행태그
#감상 #당일여행 #삼봉기념관 #역사 #자연 #평택 #활동

경기도 평택시 진위면 은산길 80-15
www.pyeongtaek.go.kr/tour
031-611-4329

## 내리문화공원

넓은 잔디마당과 평택강(안성천)을 한눈에 바라볼 수 있는 이 공원은, 야간에는 '빛의 산책'(미디어파사드)을 상시 무료로 즐길 수 있다. 또한, 내리캠핑장에서 캠핑을 즐기며 자연을 만끽할 수 있으며, 여름에는 수국, 가을에는 구절초가 만발하고 평택강을 따라 펼쳐지는 아름다운 풍경과 고요한 노을을 감상할 수 있는 최고의 힐링 공간이다

여행태그
#감상 #당일여행 #평택 #자연 #휴식 #활동 #내리문화공원

경기도 평택시 팽성읍 내리 260
www.pyeongtaek.go.kr/tour
031-8024-4241~4244

## 공간미학

오성면 신리에 20년간 방치되어 있던 버섯 재배 창고를 재설계하여 "쌀"을 테마로 한 마을 역사전시관 및 복합 농업 문화 체험 공간을 만들었다. 지역 작가들의 전시뿐만 아니라 카페에서 쌀로 만든 빵을 먹을 수 있으며 한적하고 평온하게 휴식을 즐길 수 있는 공간이다.

여행태그
#당일여행 #평택 #자연 #체험 #활동 #휴식

경기도 평택시 오성면 신2리길 59-18 0507-1350-2791

**평택시 추천코스**

**가족문화여행"별과 함께하는 낭만캠핑"**
부락산문화공원 정도전유적지 진위향교 진위천유원지 소풍정원 바람새마을 내리관광지 신리여행(공간미학)

**버거투어**
미스리버거 미스진버거 송쓰버거 록키즈버거 정든햄버거

**TO DO LIST** 이건 놓치지 말기!

1. 한국과 미국 문화가 한데 뒤섞인 독특한 모습
   미군 평택기지 신장쇼핑로
2. 평택항과 서해대교 : 나만 보기 아까운 평택시 명품 노을
3. 평택 지역 특산주를 빚어내는 양조장을 방문해보자.

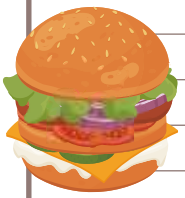

QR코드를 찍으면 영상을 볼 수 있어요!
**평택 수제버거를 맛보자! ▶**

## 제부도

서신면 앞 바다에 있는 작은 섬, 일명 '모세의 기적'을 볼 수 있는 신비의 섬 제부도는 썰물 때면 하루에 두 번씩 바닷물이 양쪽으로 갈라져 섬을 드나들 수 있는 길이 열린다. 수도권에서 그리 멀지 않고 교통이 편리하여 가족 단위의 1박 2일 휴양 코스 여행지로 적당하며 물에 비친 낙조는 서해안에서 가장 아름다운 곳 가운데 하나로 꼽힌다.

여행태그
#감상 #당일여행 #자연 #제부도 #화성 #휴식

경기도 화성시 서신면 해안길 421-12
031-355-3924
tour.hscity.go.kr

## 융건릉

융릉은 사도세자(장종의황제(莊祖懿皇帝))와 그의 부인 혜경궁 홍씨(헌경의황후(獻敬懿皇后))의, 건릉은 조선 22대 정조(정조선황제(正祖宣皇帝))와 효의황후 김씨(효의선황후(孝懿宣皇后))의 능이다. 능 주변으로 하늘을 가린 짙은 송림과 상수리 나무숲이 이루어져 있어 역사 교육과 숲길 산책으로 권장할 만한 곳이다.

여행태그
#감상 #당일여행 #도시 #역사 #융릉건릉 #화성 #활동

경기 화성시 효행로481번길 21
031-222-0142
royal.khs.go.kr

## 동탄호수공원

동탄호수공원은 호수를 따라 넓게 펼쳐진 잔디밭과 대규모 피크닉장, 피톤치드 숲 등이 있는 도심 속 웰빙공간이다. 컨테이너 브릿지를 따라 산책로가 조성되어 있으며, 다양한 특화벤치에서 안락하게 호수경관을 감상할 수 있다. 운동시설, 물놀이장, 주륜장(자전거 주차장) 등이 있어 다채로운 활동을 가능하게 하며, 특히 화려한 대형 분수공연 루나쇼는 호수공원의 주요 볼거리로 꼽힌다.

여행태그
#감상 #당일여행 #도시 #동탄호수공원 #화성 #휴식

경기도 화성시 동탄순환대로 69
031-5189-6232, 6632
tour.hscity.go.kr

**화성시 추천코스**

**힐링여행 추천코스**
융릉 · 건릉 / 용주사 / 공룡알화석산지 / 송산그린시티전망대

**생태체험 추천코스**
우리꽃식물원 / 제부도 / 화성호

**TO DO LIST** 이건 놓치지 말기!

1. 화성뱃놀이축제
2. 정조효문화제
3. 우리나라에 공룡이? 화성 공룡알화석지 : 공룡의 발자국 화석에만 의존해 왔던 우리나라의 공룡연구. 이곳에서 발견된 공룡알 화석은 200여 개에 달한다. 우리나라에서 처음 발견된 뿔공룡 "코리아케라톱스 화성엔시스"의 존재도 만날 수 있다.

QR코드를 찍으면 영상을 볼 수 있어요!
제부도로 떠나는 효도여행 ▶

# 경기도 서북부

Northwestern Gyeonggi-do

**평화의 길을 걷고, 감성의 자연을 만나다**

김포시 / 파주시 / 고양시 / 양주시 / 의정부시
동두천시 / 연천군

## 일산호수공원

호수를 중심으로 한 4.7km의 자전거도로와 메타세콰이어길 등 9.1km의 산책로는 시민들이 특별히 좋아하는 장소이며, 그 밖에 생태자연학습장, 조형예술품, 선인장전시관 등 다양한 생태문화시설이 조성되어 있다. 또한 매년 고양국제꽃박람회, 가을꽃축제, 호수예술축제 등이 개최된다.

여행태그
#감상 #고양 #당일여행
#도시 #일산호수공원
#체험 #휴식

경기도 고양시 일산동구 호수로 595
www.goyang.go.kr/park
031-8075-4347

## 행주산성

행주산성은 임진왜란 3대 대첩의 하나인 행주대첩으로 유명한 곳이다. 한강변으로 행주산성 역사공원과 행주산성역사누리길이 조성되어 많은 사람들이 그 풍광을 즐길 수 있다.

여행태그
#감상 #고양 #당일여행
#역사 #자연 #행주산성
#활동

경기 고양시 덕양구 행주내동 산26-1
www.goyang.go.kr/haengju
031-8075-4642

## 서오릉

'서쪽에 있는 5기의 능'이란 뜻의 서오릉은 두 번째로 규모가 큰 조선왕릉군이다. 그 가치를 인정받아 세계문화유산으로 등재되어 있다. 봄과 여름에는 푸릇푸릇한 산림을, 가을에는 빨갛고 노랗게 물든 단풍나무를 만날 수 있다.

여행태그
#감상 #고양 #당일여행
#서오릉 #역사 #자연 #활동

고양시 덕양구 서오릉로 334-32
www.goyang.go.kr/visitgoyang
031-962-6009

### 고양시 추천코스

**관광특화거리**
**고양시도 있다. 핫플레이스**
밤리단 보넷길 · 성사골 맛집 테마거리 · 식사동 구제거리

**고양코스**
행주산성의 이야기와 2021년 람사르습지로 지정된 장항습지를 따라가는 코스.
행주산성 · 행주산성 역사공원 · 행주나루터 · 장항습지
DMZ 평화의길 고양거점센터

### TO DO LIST

이건 놓치지 말기!

1. 고양행주문화제
2. 고양호수예술축제
3. 백년가게: 백양상회(매일 참기름 들기름 짜는 방앗간)
4. 고양 생태관광 평화누리길

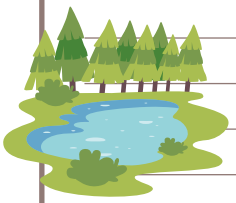

QR코드를 찍으면 영상을 볼 수 있어요!
생태관광 평화누리길 ▶

## 애기봉 평화생태공원

주변 자연경관과 어우러진 흔들다리, 생태탐방로가 있으며 북한과 불과 1.4km 떨어진 최단거리 전망대와 북한 조망 스타벅스 카페, 매월 열리는 특별한 문화예술행사가 함께하는 김포시 대표 관광명소이다.

여행태그
#감상 #김포 #당일여행 #애기봉평화생태공원 #자연 #활동

경기도 김포시 월곶면 평화공원로 289
031-999-3949
aegibong.or.kr

## 김포함상공원

1944년 프랑스 남부 상륙작전을 시작으로 오키나와 상륙작전, 월남전 등에 참전하고 2006년 12월 퇴역한 상륙함을 시민들의 체험공간인 '운봉함'으로 재탄생하였다. 수도권 최초의 안보의식 체험장 함상공원으로, 다양한 볼거리(영상관, 선실재현공간, 한국전쟁 홍보관)들을 제공한다.

여행태그
#감상 #김포 #당일여행 #김포함상공원 #안보 #자연 #활동

경기도 김포시 대곶면 대명항 1로 110-36
031-987-4097
www.guc.or.kr

## 라베니체 마치에비뉴

한강신도시를 관통하는 2.68km의 인공수로인 '금빛수로' 시작점에 조성된 거리로 모던한 스타일의 상가 건축물과 아름다운 수변공간이 어우러져 이국적 정취를 느낄 수 있는 곳이다.

여행태그
#감상 #김포 #당일여행 #도시 #활동

경기도 김포시 김포한강4로 12
031-5186-4637
gimpo.go.kr/culture/index.do

**김포시 추천코스**

김포평화누리길(1코스 염하강철책길)
대명항 덕포진 원머루나루 김포씨사이드C.C 문수산성

오직 김포에서만 즐길 수 있는 안보여행
김포국제조각공원 김포함상공원 애기봉 평화생태공원

**TO DO LIST** 이건 놓치지 말기!

1. 아라마린페스티벌
2. 김포 최대의 평화관광지 " 애기봉평화생태공원'
전망대에서 커피도 한 잔
3. 라베니체 마치에비뉴
수상레저시설(Moon Boat)과 음악분수, 피크닉 광장, 쇼핑몰, 산책로 등
시민들을 위한 다양한 문화·편의시설을 이용할 수 있다

QR코드를 찍으면 영상을 볼 수 있어요!
김포의 백년거리 ▶

## 동두천 자연휴양림

소나무를 바라보며 프라이빗한 휴식을 취할 수 있는 독채펜션 '숲속의 집'과 4인~20인까지 숙박이 가능한 콘도 형태의 산림휴양관, 숲 속 감성 캠핑을 즐길 수 있는 야외 캠핑장, 숲에 대한 다양한 체험을 해보는 유아 숲체험원과 플리마켓, 자연을 있는 그대로 이용한 트리 클라이밍, 자연휴양림 목공체험 등 다양한 생태체험 프로그램들을 운영한다

여행태그
#당일여행 #동두천 #숙박 #동두천자연휴양림 #자연 #체험 #휴식

경기도 동두천시 탑동가산로 1
031-865-6003
www.foresttrip.go.kr

## 놀자숲

계절과 날씨, 나이에 상관없이 숲속 모험을 즐길 수 있는 패밀리 테마파크. 놀자숲은 실내 체험시설인 놀자센터와 실외 놀이시설에 조성되어 있는 매력적인 디자인을 겸비한 다양한 시설물을 통해 사람과 모험을 이어주고 가족단위로 즐길 수 있는 숲체험시설이다.

여행태그
#가족 #당일여행 #동두천 #동두천놀자숲 #자연 #체험 #활동

경기도 동두천시 탑동가산로 1
031-866-5560
noljasoop.com

## 소요산 국민관광지

수도권 시민들이 대중교통을 이용해, 주말 나들이 장소로 방문하기 좋은 곳이다. 산세가 웅장하진 않지만, 뽀족한 기암괴석이 절묘하게 봉우리를 이루기에 경관이 좋고, 현자들이 소요하는 산이라는 명칭에 어울리게 수많은 사람들이 찾는 곳이다. 소요산 관광지 입구에 위치한 자유수호평화박물관을 시작으로 관광객들의 행복과 건강을 기원하는 건강 오행로, 원효대사가 수도했다는 원효대 등의 관광명소가 있다.

여행태그
#감상 #당일여행 #동두천 #소요산국민관광지 #자연 #활동

경기도 동두천시 평화로2910번길 148-20
031-860-2471~2
www.ddc.go.kr/tour

**동두천시 추천코스**

로컬 양조장에서 인생샷을 얻을 수 있는 동두천 당일 여행
소요산 트레킹 동두천 수제맥주 메타세콰이어길

**TO DO LIST**

이건 놓치지 말기!

1. 동두천락페스티벌
2. 부대찌개 대결! 동두천 Vs 의정부
3. 여기가 한국 맞아? : 동두천 보산동 골목여행

기찻길을 따라 길게 형성되어있으며 우중충한 건물에 알록달록한 그라피티 아트를 입혀 거리 미술관으로 탈바꿈했고 주얼리, 목공예, 가죽공예 등 수제품 공방까지 있어 디자인과 문화의 도시로 거듭났다.

QR코드를 찍으면 영상을 볼 수 있어요!

**hip하게 놀아볼래? 캠프보산 스트리트 ▶**

## 양주시립 장욱진미술관

근현대미술을 대표하는 2세대 서양화가 장욱진 화백의 업적과 정신을 기리며 한국 현대미술의 발전을 위해 작품과 자료를 전시하고 연구하고 있다. 미술관 건물은 화가 장욱진의 호랑이 그림 '호작도'와 집의 개념을 모티브로 중정과 각각의 방들로 구성된 독특한 구조로 2014년 '김수근 건축상', 영국 BBC '2014 위대한 8대 신설 미술관', 2023년 문체부 '로컬100선'에 선정된 바 있다.

여행태그
#감상 #당일여행 #양주 #양주시립장욱진미술관 #예술 #자연 #활동

경기도 양주시 장흥면 권율로 193
031-8082-4245
www.yangju.go.kr/changucchin/index.do

## 양주시립 회암사지박물관

조선시대에 왕실의 적극적 후원을 입은 조선 최대의 왕실사찰로서 한국 불교사에서 중요한 자리를 차지하고 있었던 회암사. 지금은 비록 찬란했던 당시의 모습을 볼 수 없지만, 절터에 남아있는 유구를 통해 당시 회암사의 위상을 상상해 보는 것은 어렵지 않다. 양주시립회암사지박물관은 고려 말·조선 초 최대 왕실 사찰이었던 회암사의 역사와 위상을 재조명하고, 유물수집 · 보관 · 연구 · 전시 · 교육 기능을 통해 양주시 역사 · 문화 중심의 전문박물관으로 자리매김 중이다.

여행태그
#감상 #당일여행 #양주 #자연 #활동

경기도 양주시 회암사길 11
031-8082-4187
www.yangju.go.kr/tour/index.do

## 양주목 관아

경기도 기념물 제167호. 조선 중종 1년, 지금의 자리에 위치한 이래 417년 동안 양주를 관할했던 양주관아가 복원되었다. 양주목사의 집무처인 동헌, 양주목사의 가족들이 거처하던 내아를 비롯해 동행각, 서행각, 내삼문 및 좌우행각 등이 오래전 모습을 되찾았다. 또한 내삼문 좌행각이 양주목 역사관으로 활용되고 있어, 양주목관아의 역사를 한눈에 살펴 볼 수 있다.

여행태그
#감상 #당일여행 #양주 #양주관아지 #역사 #자연 #활동

경기도 양주시 부흥로 1399번길 15
031-845-3134
www.yangju.go.kr/tour/index.do

### 양주시 추천코스

**포근한 봄나들이**
회암사지&박물관 · 양주목관아 · 국립아세안자연휴양림 · 안상철 미술관 · 기산저수지 수변산책로

**청명한 하늘 가을여행**
나리농원 · 조소앙기념관 · 원당저수지 · 맹골마을 · 감악산숲길 · 필룩스조명박물관

### TO DO LIST

이건 놓치지 말기!

1. 양주 회암사지 왕실축제
2. 천만송이 천일홍 축제
3. 장흥자생수목원

기존 산림의 모양과 식생을 최대한 훼손하지 않고 자연생태를 보존한 생태 학습장. 백년이 넘은 잣나무 숲은 휴식과 재충전을 위한 산림욕장이다.

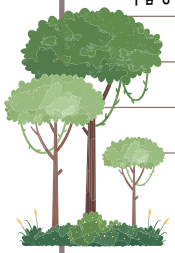

QR코드를 찍으면 영상을 볼 수 있어요!
**핫플레이스! 드라마 촬영지 양주 ▶**

## 재인폭포

한탄강에서 가장 아름다운 지형 중의 한 곳으로 연천군의 대표적인 명승지이며 지장봉에서 흘러내리던 계곡물이 주상절리 절벽을 만나면서 폭포를 이루게 되었다. 이곳에는 폭포의 이름과 관련된 아름다운 사랑 이야기도 전해진다.

여행태그
#감상 #당일여행 #연천 #자연 #재인폭포 #휴식

경기도 연천군 연천읍 부곡리 192
031-839-2289, 2277, 2278
yeoncheon.go.kr/tour/index.do

## 호로고루

연천 호로고루는 임진강 장단석벽의 가장 아름다운 절경을 관찰할 수 있는 고랑포 주상절리 적벽 위에 위치하고 있다. 5~7세기경 삼국간의 치열한 영토분쟁 속에서 고구려가 백제와 신라로부터 방어하기 위해 축조한 고구려 3대성 중 하나이다.

여행태그
#감상 #당일여행 #역사 #연천 #자연 #호로고루 #활동

경기도 연천군 장남면 원당리 1257-1 일원
031-839-2565
yeoncheon.go.kr/tour/index.do

## 연천 전곡리 유적

약 30만 년 전 구석기인들이 살았던 곳으로 동아시아 최초로 주먹도끼가 발견된 세계적인 구석기 유적이다. 현재 유적 공원 내에는 2km 내외의 산책로가 조성되어 있으며 산책로를 따라 구석기 시대를 이해할 수 있는 다양한 전시관과 조형물이 있다.

여행태그
#감상 #당일여행 #역사 #연천 #연천전곡리유적 #자연 #활동

경기도 연천군 전곡읍 양연로 1510
031-839-2565
yeoncheon.go.kr/tour/index.do

**연천군 추천코스**

**자연/지질**
재인폭포 아우라지 베개용암 임진강 주상절리 차탄천 주상절리 좌상바위 동막골계곡 역고드름

**역사/문화**
연천 전곡리유적 숭의전 경순왕릉 호로고루 전곡선사박물관

**TO DO LIST** 이건 놓치지 말기!

1. 연천 구석기 축제 : 구석기바비큐: 1m가 훌쩍 넘는 나무꼬치에 꽂은 연천의 돼지고기를 참나무 숯불에 직접 구워먹는 대표 체험프로그램
2. 임진강 댑싸리공원
가족, 연인과 조용히 자연을 즐기면서 인생 사진을 남길 수 있는 곳으로 서울 근교에 자리해 당일치기 여행이 가능하다.
3. 재인폭포

QR코드를 찍으면 영상을 볼 수 있어요!
가을에 연천을 가야하는 이유 ▶

## 의정부 제일시장

1978년 설립된 의정부 제일시장은 점포 수 600개가 넘는 대형 전통시장이다. 동두천, 양주, 포천, 연천, 철원 등지에서도 많은 사람들이 찾을 정도로 경기북부에서 가장 규모가 큰 재래시장이다. 시장 중심에 있는 십자마당에서는 다양한 문화 공연이 펼쳐지며 지역민의 커뮤니티 공간 역할도 하고 있다.

여행태그
#당일여행 #도시 #쇼핑 #의정부 #의정부제일시장 #활동

경기도 의정부시 시민로121번길 43-2
www.ui4u.go.kr/tour
031-846-2617

## 미술도서관

의정부미술도서관은 경기도 의정부시에 위치한 미술 전문 공공도서관이다. 2019년 11월 개관한 이 도서관은 미술관과 도서관의 기능을 융합한 새로운 개념의 복합문화공간이다. 미술에 특화된 도서관으로서 의정부시의 새로운 랜드마크로 자리잡고 있으며, 전면 유리창으로 쏟아지는 햇살은 도서관 자체를 하나의 예술로 보이게끔 한다.

여행태그
#감상 #당일여행 #도시 #예술 #의정부 #활동 #의정부미술도서관

경기도 의정부시 민락로 248
www.uilib.go.kr/art
031-828-8870

## 의정부 경전철

경전철은 전 구간에서 도시와 자연을 잇는 아름다운 풍경을 감상할 수 있어 이동 자체가 여행이 된다. 친환경 교통수단으로 시민들의 쾌적하고 편리한 이동을 제공하며 다양한 문화 공간과 관광 명소를 연결하여 의정부 도시 여행을 책임지고 있다.

여행태그
#감상 #당일여행 #체험 #자연 #체험 #의정부 #활동

031-820-1004
www.ulrt.co.kr

**의정부시 추천코스**

'의정부 8경' 스탬프투어
망월사 미술도서관 수락산 도정봉 음악도서관
의정부경전철(중앙역) 의정부예술의전당 의정부제일시장 회룡사

**TO DO LIST** 이건 놓치지 말기!

1. 부대찌개는 의정부! : 의정부 부대찌개 거리
2. 사계절 내내 절경을 볼 수 있는 원도봉산
쾌적하고 여유로운 등산로! 아름다운 자연과 함께 건강도 챙겨요!
3. 의정부 제일시장
1978년 설립된 의정부 제일시장은 점포 수 600개가 넘는 대형 전통시장이다.

QR코드를 찍으면 영상을 볼 수 있어요!
**핫플레이스! 드라마 촬영지 의정부 ▶**

## 임진각

한국전쟁과 분단의 아픔을 되새기는 동시에 통일을 염원하는 곳으로 매년 많은 내 · 외국인이 방문하고 있는 대한민국 대표 평화관광지. 통일기원돌무지, 평화랜드, 임진각, 자유의 다리, 평화의 종 등 볼거리가 많아 주말나들이 명소로 각광받고 있는 곳이다.

여행태그
#감상 #당일여행 #역사 #임진각 #자연 #통일 #파주 #활동

경기도 파주시 문산읍 임진각로 164
031-953-4744
tour.paju.go.kr

## 마장호수

산과 호수를 끼고 있어 물빛과 낙조가 주변의 군락목, 푸른 산과 조화를 이루며, 그 모습이 무척이나 아름답다. 답답한 일상에서 벗어나 자연의 품속에 파묻힌 듯한 편안한 휴식을 취할 수 있는 파주의 대표적인 자연관광지이다.

여행태그
#감상 #당일여행 #자연 #마장호수 #파주 #휴식

경기도 파주시 광탄면 기산로 313
031-950-1941, 0507-1444-1905
tour.paju.go.kr

## 통일동산 관광특구

예술과 문화, 평화, 웰빙, 쇼핑 등의 장소들을 포함하는 통일동산 관광특구에서는 여러 관광콘텐츠를 즐길 수 있다. 헤이리예술마을, 오두산 통일전망대, 프로방스마을, 파주장단콩웰빙마루, 맛고을, 파주신세계 프리미엄 아울렛 등이 있다.

여행태그
#감상 #당일여행 #역사 #자연 #체험 #통일동산 #파주 #활동

경기도 파주시 탄현면 일대
헤이리예술마을 031-946-8551 오두산통일전망대 031-956-9600
tour.paju.go.kr

**파주시 추천코스**

**임진각 평화역사 여행**
DMZ평화관광 → 임진각관광지 → 황희 선생 유적(반구정) → 화석정 → 율곡습지공원

### TO DO LIST

이건 놓치지 말기!

1. 파주장단콩축제
2. 한반도의 평화를 기원하며… 임진각, 임진각수풀누리
낮에는 푸른나무와 꽃들이 가득한 습지체험원, 밤에는 야간 조명과
첨단 미디어쇼가 펼쳐진다.
3. 파주출판도시
서울 근교에 주말나들이로 갈만 한 파주출판도시, 책을 좋아한다면?
4. 경기미래교육파주캠퍼스
중세유럽마을을 옮겨놓은 듯한 이국적인 장소로 창의 및 예술교육, 메이커스페
이스 등의 다양한 교육 프로그램과 원어민 교사와 함께하는 영어 문화 체험
프로그램을 운영하고 있으며, 매년 '다놀자 파주페스타'가 개최된다.

QR코드를 찍으면 영상을 볼 수 있어요!
DMZ 힐링 랜선여행 ▶

# 부록


| | |
|---|---|
| 유네스코 지정 유산 | 77 |
| 조선 왕릉 | 78 |
| 경기 골목 여행 | 79 |
| 경기노포 | 80 |
| 경기도 대표 축제 | 82 |
| 시티투어 | 83 |
| 숙박 | 84 |


## 유네스코 지정 유산 | 세계와 함께 공유하는

### 수원화성

조선 정조 때 지은 성벽으로, 조선 성곽 건축의 꽃으로 불린다. 축조 당시 거중기와 녹로 같은 기구를 활용했는데, 성곽의 전돌과 건조물 기와 등의 독특한 제작 방식이 특징이다. 게다가 중국과 일본에서는 찾아볼 수 없는 평지 산성의 형태로, 군사적 방어 기능과 상업적 실용성을 기능을 동시에 갖춰 당시 수도 남쪽의 국방 요새로 활용되기도 했다. 1997년에 유네스코 세계문화유산에 등재됐다.

경기도 수원시 팔달구 정조로 825 | 031-241-2703 | www.swcf.or.kr

### 남한산성

통일신라 시대에 험준한 자연 지형을 따라 축조한 총둘레 약 12km의 성곽이다. 해발 500m가 넘는 곳에 위치해 조선 시대 수도 한양을 지키는 역할을 했다. 그뿐 아니라 성벽 안은 유사시를 대비한 임시 수도이자 종묘와 사직을 지닌 행궁까지 있는 군사행정 도시이기도 했는데, 우물과 연못 등 수천 명이 거주할 수 있는 시설도 갖추었다. 지금은 5개의 둘레길 코스를 따라 역사의 흔적을 살펴볼 수 있다. 2014년에 유네스코 세계문화유산으로 등재됐다.

경기도 광주시 중부면 남한산성로 731 | 031-8008-5155 | www.gg.go.kr/namhansansung-2/main.do

### 남사당놀이

조선 시대 남사당이라는 예인 집단에서 전승된 전통 연희와 놀이다. 당시 남사당패는 농촌과 어촌을 유랑하며 풍물놀이, 버나(대접 돌리기), 살판(땅재주), 어름(줄타기), 덧보기(탈놀이), 덜미(꼭두각시놀음)를 선보였다. 지금은 안성을 중심으로 안성남사당놀이가 전승 활동을 하고 있으며, 1964년에 중요무형문화재 제3호로, 2009년에 유네스코 인류무형문화유산으로 지정됐다.

경기도 안성시 보개면 남사당로 196-31 | 031-675-3925 | www.anseong.go.kr/tour/main.do

### 한탄강 지질공원

한탄강 지질공원은 우리나라 최초로 강을 중심으로 형성된 지질공원으로서 북한의 강원도 평강군에서 발원한 한탄강과 그 하류에 위치한 임진강 합수부를 포함하고 있다. 지금의 한탄강과 임진강 일부 지역은 약 54~12만년전 화산폭발로 인해 형성되었으며, 그 당시 흐른 용암으로 인해 현무암 절벽, 주상절리와 폭포 등 다양하고 아름다운 지형과 경관을 갖게 되었다.

경기도 포천시 영북면 비둘기낭길55 | 031-538-3030 | www.hantangeopark.kr

| | |
|---|---|
| 남양주 광릉 | 7대 세조와 정희왕후의 능<br>경기도 남양주시 진접읍 광릉수목원로 354 031-527-7105 |
| 남양주 사릉 | 6대 단종의 왕비 정순왕후의 능<br>경기도 남양주시 진건읍 사릉로 180 031-573-8124 |
| 남양주 홍릉과 유릉 | 홍릉은 대한제국 1대 고종태황제와 명성태황후의 능이고, 유릉은 대한제국 2대 순종효황제와 그의 두 왕비의 능이다<br>경기도 남양주시 홍유릉로 352-1 031-591-7043 |
| 구리 동구릉 | 우리나라 최대의 왕릉군. 조선을 개국한 태조의 건원릉을 비롯해 현릉, 목릉, 휘릉, 숭릉, 원릉, 수릉, 경릉이 한데 모여 있다<br>경기도 구리시 동구릉로 197 031-579-4900 |
| 고양 서오릉 | 서쪽에 다섯 개의 능이 있다하여 붙은 이름으로, 서오릉에서 가장 먼저 조성된 경릉을 비롯해 창릉, 명릉, 익릉, 홍릉, 그리고 두 개의 원과 하나의 묘가 있다.<br>고양시 덕양구 서오릉로 334-32 02-359-0090 |
| 고양 서삼릉 | 11대 중종 두 번째 왕비인 장경왕후의 희릉, 12대 인종과 인성왕후의 효릉, 25대 철종장황제와 철인장황후의 예릉이 있다<br>경기도 고양시 덕양구 서삼릉길 233-126 031-962-6009 |
| 여주 영릉(英陵)과 영릉(寧陵) | 4대 세종대왕과 소헌왕후의 능인 영릉(英陵), 17대 효종과 인선왕후의 영릉(寧陵)이 있다<br>경기 여주시 능서면 영릉로 269-10 031-885-3123~4 |
| 화성 융릉과 건릉 | 추존 장헌세자와 헌경황후의 합장릉인 융릉, 그들의 아들인 정조와 아내 효의황후의 합장릉인 건릉이 모여 있다<br>경기도 화성시 효행로 481번길 21 031-222-0142 |
| 파주 장릉 | 16대 인조와 첫 번째 왕비 인열왕후의 합장릉<br>경기도 파주시 탄현면 장릉로 90 031-945-9242 |
| 파주 삼릉 | 8대 예종 첫 번째 왕비 장순왕후의 공릉, 9대 성종 첫 번째 왕비 공혜왕후의 순릉, 영조의 장남인 추존왕 진종소황제와 효순소황후의 영릉이 있다<br>경기도 파주시 조리읍 삼릉로 89 031-941-4208 |
| 김포 장릉 | 추존 원종과 인헌왕후의 능으로, 같은 언덕에 왕과 왕비의 봉분이 나란히 조성된 쌍릉 형식이다<br>경기도 김포시 장릉로 79 031-984-2897 |

*매주 월요일 휴관 royaltombs.cha.go.kr





| 번호 | 시군 | 거리명 | 주소 |
|---|---|---|---|
| 1 | 연천 | 레클리스 거리 | 경기도 연천군 백학면 두백로 29-1 |
| 2 | 연천 | 첫머리거리 | 경기도 연천군 전곡읍 은전로77번길 |
| 3 | 포천 | 관인문화마을 해바라기길 | 경기도 포천시 관인면 관인로22 |
| 4 | 동두천 | 캠프 보산 스트리트 | 경기도 동두천시 상패로 216번길 |
| 5 | 파주 | 연다라 문화거리 | 경기도 파주시 술이홀로 416 |
| 6 | 파주 | 돌다리 문화마을 | 경기도 파주시 법원읍 사임당로 808-1 |
| 7 | 파주 | 통일촌 마을 | 경기도 파주시 군내면 통일촌길 37 |
| 8 | 양주 | 소소한 마을 | 경기 양주시 고읍남로191번길 86-8 |
| 9 | 포천 | 이동갈비골목 | 경기 포천시 이동면 장암리 477-9 |
| 10 | 김포 | 군하리 만세로 군하길 | 경기도 김포시 월곶면 군하로276번길 20 |
| 11 | 김포 | 라베니체 낭만 거리 | 경기도 김포시 김포한강4로 12 |
| 12 | 김포 | 북변동 백년의 거리 | 경기도 김포시 북변중로65번길 4 |
| 13 | 고양 | 높빛고을길 | 경기도 고양시 덕양구 고양동 302 |
| 14 | 고양 | 식사동 구제거리 | 경기도 고양시 일산동구 식사동 1141-3 |
| 15 | 고양 | 밤리단 보넷길 | 경기도 고양시 일산동구 일산로 380번길 36 |
| 16 | 고양 | 삼송 낙서 예술 골목 | 경기도 고양시 덕양구 신도길 16 |
| 17 | 의정부 | 부대찌개 거리 | 경기도 의정부시 태평로137번길 22-1 |
| 18 | 남양주 | 한음골 돌담길 | 경기도 남양주시 조안면 한음길4 |
| 19 | 가평 | 경춘선 시간여행 거리 | 경기도 가평군 가평읍 대곡리 174-3 |
| 20 | 양평 | 청개구리이야기 거리 | 경기도 양평군 양평읍 양평장터길 15 |
| 21 | 양평 | 경기천년 테마골목 | 경기도 양평군 용문면 용문시장2길 |
| 22 | 안양 | 동편마을 카페거리 | 경기도 안양시 동안구 동편로 183번길 46 |
| 23 | 시흥 | 오이도 바다거리 | 경기도 시흥시 오이도어시장로8 오이도종합어시장 |
| 24 | 안산 | 원곡동 다문화음식거리 | 경기도 안산시 단원구 다문화길 16 |
| 25 | 수원 | 수원화성 행리단길 | 경기도 수원시 팔달구 신풍동 341 |
| 26 | 화성 | 전곡리 마리나골목 | 경기도 화성시 서신면 전곡항로14번길 |
| 27 | 용인 | 전통 백암순대 거리 | 경기도 용인시 처인구 백암면 백암로 201번길 |
| 28 | 용인 | BOCA커피길 | 경기도 용인시 기흥구 보정동 1344 |
| 29 | 이천 | 도자예술마을 회랑길 | 경기도 이천시 신둔면 도자예술로62번길 28-22 |
| 30 | 평택 | 신장로쇼핑로 솜씨로맵씨로 | 경기도 평택시 쇼핑로 10-1 |

오감으로 느끼고
마음으로 기억하는
#경기관광테마골목
경기골목이 궁금하다면?
영상으로 만나보세요!

| 번호 | 상호명 | 메뉴(업종) | 주소 |
|---|---|---|---|
| 1 | 동광극장 | 영화관 | 경기도 동두천시 동광로 33 |
| 2 | 호수식당 | 부대찌개 | 경기도 동두천시 중앙로 312 |
| 3 | 대성 삼계탕 | 삼계탕 | 경기도 동두천시 중앙로246번길 23 |
| 4 | 정금주 한복 연구실 | 한복 | 경기도 과천시 별양상가2로 20, 2층 62호 |
| 5 | 백양상회 | 참기름, 들기름 | 경기도 고양시 덕양구 토당로78번길 7-16 |
| 6 | 송림병 | 쑥찹쌀떡, 약과 | 경기도 고양시 일산서구 대화로 130, 104호 |
| 7 | 영광기름집 | 참기름, 들기름 | 경기도 파주시 법원읍 사임당로888번길 6 |
| 8 | 보안당 안경 | 안경 | 경기도 고양시 일산서구 일청로 10 |
| 9 | 쉐프부랑제 | 베이커리 | 경기도 김포시 사우중로82, 108, 109호 |
| 10 | 아트문구 | 문구류 | 경기도 김포시 북변중로65번길 33 |
| 11 | 삼성통닭 | 치킨 | 경기도 파주시 법원읍 사임당로 836-8 |
| 12 | 안일옥 | 안성맞춤우탕, 설렁탕 | 경기도 안성시 중앙로441번길 20 |
| 13 | 안성서점<br>(행복한 책가게) | 서점 | 경기도 안성시 안성맞춤대로 1082<br>안성서점 행복한 책가게 |
| 14 | 금미당 | 귀금속 | 경기도 부천시 부흥로 189 |
| 15 | 깨볶는 부부 | 참기름, 들기름 | 경기도 시흥시 도일로 100-4 깨볶는 부부 방앗간 |
| 16 | 태양이발관 | 미용 서비스업 | 경기도 화성시 경기대로 1024 |
| 17 | 한지갤러리 | 한지공예 | 경기도 평택시 비전2로 155, 120호 정은희 한지 갤러리 |
| 18 | 화성기름집 | 참기름, 들기름 | 경기도 성남시 중원구 둔촌대로69번길 8, 166호 |
| 19 | 호남순대 | 순대국밥,<br>순대곱창볶음 | 경기도 수원시 팔달구 팔달문로 19, A동 5호 |
| 20 | 수양농장가든 | 흑염소 요리 | 경기도 광주시 곤지암읍 경충대로295번길 110-3 |
| 21 | 용마루 | 닭요리 | 경기도 광주시 남한산성면<br>남한산성로780번길 35 용마루 |
| 22 | 장흥회관 | 차돌낙지곱창 전골 | 경기도 이천시 중리천로 8-1 장흥회관 (중리동) |
| 23 | 라인헤어 | 미용 서비스업 | 경기도 수원시 장안구 팔달로 291번길 34 |
| 24 | 수원 쓰리에이안경 | 안경 | 경기도 수원시 권선구 경수대로302번길 29상가, 104호 |
| 25 | 남한강송어횟집 | 송어회, 송어 매운탕 | 경기도 여주시 세종대왕면 능서로 714 |
| 26 | 고흥상회 | 고춧가루, 참기름,<br>들기름 | 경기도 동두천시 중앙로285번길 9 중앙시장 고흥 상회 |
| 27 | 소담골 | 버섯전골 | 경기도 동두천시 평화로2910번길 148-24 |
| 28 | 실비집 | 부대찌개 | 경기도 동두천시 어수로 91 |
| 29 | 황주식당 | 한우, 한돈 | 경기도 동두천시 생연로 140 |
| 30 | 고려설렁탕 | 설렁탕 | 경기도 연천군 청산면 초대로 5 |

| 번호 | 상호명 | 메뉴(업종) | 주소 |
|---|---|---|---|
| 31 | 할매왕족발 | 족발 | 경기도 연천군 전곡읍 전곡로 186, 1층 |
| 32 | 의정부지동관 | 중식당 | 경기도 의정부시 호국로1298번길 78 |
| 33 | 포천이동부산갈비<br>(포천이동한우갈비) | 한우갈비 | 경기도 포천시 이동면 화동로 2111 |
| 34 | 문산순대국 | 순대국 | 경기도 고양시 일산서구 고양대로 667-5, 1층 |
| 35 | 초원 | 쌈밥정식 | 경기도 김포시 고촌읍 풍골로 42 |
| 36 | 덕성원 | 중식당 | 경기도 파주시 명동길 43 |
| 37 | 고향식당 | 백숙 | 경기도 양평군 용문면 양사길 11 |
| 38 | 사각하늘 | 스키야키 | 경기도 양평군 서종면 길곡2길 53 |
| 39 | 산마늘밥 | 솥밥 | 경기도 양평군 양서면 경강로 1122 |
| 40 | 신내보리밥 | 보리밥, 오리주물럭 | 경기도 양평군 개군면 공서울길 39 |
| 41 | 여주기름집 | 참기름, 들기름 | 경기도 성남시 중원구 둔촌대로83번길 3-7, 1층 |
| 42 | 영화루 | 중식당 | 경기도 수원시 팔달구 정조로791번길 3 |
| 43 | 이춘섭명인<br>전통복식연구소 | 한복 | 경기도 수원시 팔달구 정조로 801번길 24 |
| 44 | 송할머니옻닭집 | 닭요리 | 경기도 수원시 권선구 정조로 423 |
| 45 | 이채휴우리옷 | 한복대여 및 맞춤 | 경기도 수원시 팔달구 정조로 893, B동 101호 |
| 46 | 입주집 | 소곱창 | 경기도 수원시 팔달구 팔달문로3번길 37 |
| 47 | 할리바버샵 | 미용 서비스업 | 경기도 수원시 권선구 금곡로 236, 3층 |
| 48 | 장수촌 | 누룽지닭백숙 | 경기도 용인시 수지구 동천로 631, 1층 |
| 49 | 임금님쌀밥집 | 한정식 | 경기도 이천시 신둔면 경충대로 3134 |
| 50 | 마산아구이천쌀밥 | 간장게장, 한정식 | 경기도 이천시 마장면 덕평로882번길 2-9, 1층 |
| 51 | 옛진미칼국수 | 칼국수 | 경기도 광명시 오리로 932 |
| 52 | 오뚜기돈까스 | 돈가스 | 경기도 광명시 오리로 991 |
| 53 | 그린영농조합법인<br>(그랑꼬또와이너리) | 와인 | 경기도 안산시 단원구 뻐꾹산길 107 |
| 54 | 이조칼국수 | 칼국수 | 경기도 안산시 단원구 선부광장1로 124, 1층 17호 |
| 55 | 칠공주족발 | 족발 | 경기도 오산시 오산로278번길 7 |
| 56 | 명물곱창 | 곱창볶음 | 경기도 평택시 평택1로12번길 12 |
| 57 | 평택떡집 | 떡 | 경기도 평택시 통복시장2로 8 |

경기 노포 지도 다운로드

**고유한 이야기와 역사,**
**지역과의 관련성과 관광 연계성을 평가하여**
**2023년 25개, 2024년에는 32개 가게가 선정되었습니다**

23-24 경기노포를 네이버플레이스로 편하게 볼 수 있어요

| 시·군 | 축제 | | |
|---|---|---|---|
| 가평 | Colorful Garden 자라섬 꽃 페스타 | 개최기간 | 2025.05.24 ~ 2025.06.15<br>2025.09.13 ~ 2025.10.12 |
| | | 개최장소 | 경기도 가평군 가평읍 자라섬로 60 |
| 양주 | 양주 회암사지 왕실축제 | 개최기간 | 2025.06.13 ~ 2025.06.15 |
| | | 개최장소 | 경기도 양주시 회암사길 11 |
| 부천 | 부천국제만화축제 | 개최기간 | 2025.09.26 ~ 2025.09.28 |
| | | 개최장소 | 부천시 길주로 1 |
| 양주 | 양주 천만송이 천일홍 축제 | 개최기간 | 2025.09.26 ~ 2025.09.28 |
| | | 개최장소 | 양주시 광사동 812 나리농원 |
| 남양주 | 다산정약용문화제 | 개최기간 | 2025.10.18 ~ 2025.10.19 |
| | | 개최장소 | 남양주시 조안면 다산로747번길 11 |
| 이천 | 이천쌀문화축제 | 개최기간 | 2025.10.22 ~ 2025.10.26 |
| | | 개최장소 | 이천시 모가면 공원로 48 이천농업테마공원 |
| 양평 | 양평 용문산 산나물축제 | 개최기간 | 2025.04.25 ~ 2025.04.27 |
| | | 개최장소 | 양평군 용문산로 656 용문산관광단지 |
| 이천 | 이천도자기축제 | 개최기간 | 2025.04.25 ~ 2025.05.06 |
| | | 개최장소 | 이천시 신둔면 도자예술로5번길 109 |
| 김포 | 김포 아라마린페스티벌 | 개최기간 | 2025.06.14 ~ 2025.06.17 |
| | | 개최장소 | 김포시 고촌읍 아라육로270번길 74 |
| 동두천 | 동두천 락페스티벌 | 개최기간 | 2025.08.29 ~ 2025.08.31 |
| | | 개최장소 | 동두천시 상봉암동 8-2 |
| 안양 | 안양춤축제 | 개최기간 | 2025.09.26 ~ 2025.09.28 |
| | | 개최장소 | 안양시 동안구 관평로 149 중앙공원관리부속 |
| 화성 | 정조효문화제 | 개최기간 | 2025.09.27 ~ 2025.09.28 |
| | | 개최장소 | 화성시 장조1로 34 정조효공원 |
| 파주 | 파주장단콩축제 | 개최기간 | 2025.11.21 ~ 2025.11.23 |
| | | 개최장소 | 파주시 문산읍 임진각로 177 |
| 여주 | 여주도자기축제 | 개최기간 | 2025.05.01 ~ 2025.05.11 |
| | | 개최장소 | 여주 신륵사 관광지 일원 |
| 고양 | 고양행주문화제 | 개최기간 | 2025.06.14 ~ 2025.06.15 |
| | | 개최장소 | 행주산성 및 행주산성역사공원 일원 |
| 수원 | 수원재즈페스티벌 | 개최기간 | 2025.09.19 ~ 2025.09.20 |
| | | 개최장소 | 수원시 영통구 광교호수로 165<br>광교호수공원 재미난 밭 |
| 고양 | 고양호수예술축제 | 개최기간 | 2025.09.26 ~ 2025.09.28 |
| | | 개최장소 | 고양시 일산동구 호수로 595 일산호수공원 |
| 시흥 | 시흥월곶포구 축제 | 개최기간 | 2025.10.17 ~ 2025.10.19 |
| | | 개최장소 | 월곶해양수변공원 및 해양가 일원 |
| 여주 | 여주 오곡나루축제 | 개최기간 | 2025.10.31 ~ 2025.11.02 |
| | | 개최장소 | 여주시 천송동 290-3 |

각 시, 군의 상황에 따라 일정변경, 행사취소 등이 발생할 수 있으니 사전에 일정을 확인바랍니다





| | | |
|---|---|---|
| 경기 서북부 시티투어 : 끊 | 070-4647-2989 | ggpbus.com |
| 고양, 파주 | | 역사 자연 |
| 파주, 김포 | | 안보 예술 |
| 김포, 고양 | | 생태 문화 |
| 가평 시티투어 : 관광지 순환버스 | 031-582-2308<br>031-585-7242 | www.gptour.go.kr/tour/citytour_A.jsp?menu=guide&submenu=theme |
| 동두천 시티투어 | 02-318-1664 | www.romancetour.co.kr/ |
| 뻔뻔(fun fun) 부천시티투어 | 032-654-4306 | www.bucheonculture.or.kr/bbs/board.php?bo_table=tour |
| 수원 1795 XR버스 | 031-290-3634 | 매주 수-일 / 순환버스 상시운행 |
| 시흥 시티투어 | 031-314-9055 | 정기투어 코스 운영<br>육지거북이 토로 트래킹 / 바다거북이 해로 레포츠 / 아기거북이 해수 이벤트 / 커플거북이 아일랜드 선셋 / 연꽃향 먹방스테이 쉼터<br>www.siheung.go.kr/cultour/contents.do?mId=0402000000 |
| 안산 시티투어 | 031-485-0114 | www.ansan.go.kr/tourinfo/common/cntnts/selectContents.do?cntnts_id=t0002067 |
| 안성 시티투어 | 02-318-1664 | www.anseong.go.kr/tour/contents.do?mId=0501010100 |
| 양주 시티투어 | 1544-4590<br>02-373-8881 | www.yangju.go.kr/tour/contents.do?key=2666 |
| 여주 시티투어, 여주 꽃섬 투어 | 031-887-2140 | www.yeoju.go.kr/tour/contents.do?key=2624 |
| 연천 시티투어 | 031-839-2114 | www.yeoncheon.go.kr/citytour/contents.do?key=5136 |
| 용인 시티투어 | 031-324-9600 | ycc50.org/bbs/explore_intro2022 |
| 의정부 시티투어 | 02-318-1664 | www.romancetour.co.kr/niabbs5/inc.php?inc=sangse&sangse_code=2025041652585021&page=1 |
| 이천 시티투어 (순환형) | 031-636-2723~4 | www.2000green.com/shop/item.php?it_id=1501654494&ca_id=1010&page=1 |
| 파주 시티투어 | 02-730-0531 | www.pjcitytour.kr/ |
| 평택 시티투어 | 031-654-8808 | www.ptmunhwa.or.kr/sub/guide.php |
| 화성 시티투어 | 031-366-7110, 8921 | tour.hscity.go.kr/citytour/intro/about.jsp |

시티투어 버스는 위탁운영사에서 운영하며 운영사의 사정에 따라 일정이 취소, 변경 될 수 있으니 사전에 일정 확인바랍니다.

## ★★★★★ 5성급 호텔

**소노캄 고양** www.sonohotelsresorts.com/calm_gy
고양시 일산동구 태극로 20 031-927-7700

**더블트리 바이 힐튼 서울 판교** www.hilton.com/ko
성남시 분당구 백현로 26 031-678-5500

**더블트리 바이 힐튼 서울 판교 레지던스** www.hilton.com/ko
성남시 분당구 백현로 26 0507-1402-5683

## ★★★★ 4성급 호텔

**테이크호텔** www.take-hotel.com
광명시 신기로 22 02-2000-7100

**AC호텔 바이 메리어트 서울금정** www.marriott.com/ko
군포시 군포로 697 031-460-0900

**나인트리 바이 파르나스 서울 판교** www.ninetreehotels.com/nth5/
성남시 수정구 창업로 18 031-5178-5099

**밀리토피아 호텔 바이마린** www.militopiahotel.com
성남시 수정구 위례대로 83 031-727-9370

**그래비티조선서울판교** grp.josunhotel.com
성남시 분당구 판교역로146번길 2 031-539-4800

**노보텔 앰배서더 수원** www.ambatel.com/novotel/suwon
수원시 팔달구 덕영대로 902 031-547-6600

**라마다프라자호텔수원** www.ramadaplazasuwon.com
수원시 팔달구 중부대로 150 031-230-0001

**코트야드 메리어트 수원** www.courtyardsuwon.com
수원시 영통구 광교호수공원로 320 031-267-5600

**포포인츠 바이 쉐라톤 수원** www.marriott.com/ko
수원시 팔달구 효원로307번길 27 031-784-9300

**호텔스퀘어** hotelsquare.co.kr
경기도 안산시 단원구 동산로 81 031-490-2000

**블룸비스타 호텔앤컨퍼런스** www.bloomvista.co.kr
양평군 강하면 강남로 316 031-770-8888

**썬밸리호텔** www.sunvalley.co.kr
여주시 강변유원지길 45 031-880-3800

**라비돌 호텔 앤 리조트** www.laviedor.com
화성시 정남면 세자로 286 031-352-7150

**호텔 푸르미르** www.hotelprumir.com
화성시 효행로 480 안녕동 031-8020-0000

**롤링힐스 호텔** www.haevichi.com/rollinghills/ko
화성시 남양읍 시청로 290 031-268-1000

## ★★★ 3성급 호텔

**라마다 앙코르 김포 한강호텔** www.ramadagimpohanriver.com
김포시 고촌읍 아라육로152번 169 02-582-0700

**레스트 호텔** gimpo-rest.jalib.site
김포시 태장로795번길 151 0507-1459-3534

**아셈호텔** assemhotel.jalib.site
김포시 태장로795번길 145 031-997-3230

**호텔 더 메이** www.hotelthemay.com
남양주시 별내2로 70 031-551-8700

**고려호텔** www.hotelkoryo.net
부천시 길주로 66 032-329-0001

**판교 카인드 관광호텔** www.kyndhotel.co.kr
성남시 분당구 황새울로329번길 10 031-781-0006

**호텔스카이파크 센트럴 서울판교점** www.skyparkhotel.com
분당구 황새울로311번길 36 031-5170-7750

**호텔에스알 스위츠** srsuites.com
성남시 분당구 황새울로319번길 9 031-702-6565

**실크로드 관광호텔** sr-silkroadhotel.com
수원시 팔달구 경수대로 466번길 28 031-232-9981

**호텔 리츠** www.hotelriche.co.kr
수원시 팔달구 권광로134번길 44-11 031-224-1100

**호텔 아르떼** artehotel.jalib.site
수원시 팔달구 인계로108번길 37 031-8067-6600

**홈즈스테이 수원**
수원시 팔달구 인계로 116 031-233-0338

**호텔 가덴** www.hotelgaden.com
수원시 권선구 경수대로335번길 12 031-239-5572

**엠블던호텔** www.embledonhotel.com
경기도 안산시 단원구 중앙대로 869 031-413-2222

**호텔 마에스트로** www.maestrocc.co.kr
안성시 양성면 안성맞춤대로 2134-36 0507-1413-1159

**어반부띠크 호텔** www.urbanhotel.co.kr
안양시 동안구 흥안대로 497 031-421-0000

**쉐르빌온천관광호텔** www.cherevillehotel.com
양평군 개군면 신내길7번길 37 031-774-4101

**호텔더숨포레스트** hotelthesoom.com
용인시 처인구 포곡읍 성산로 633 1522-2777

**에덴 파라다이스 호텔** www.edenparadisehotel.com
이천시 마장면 서이천로 449-79 031-645-9100

**호텔시에나** www.hotelsienna.com
파주시 소리천로 31 031-943-7260

**베니키아 더에이치 호텔** www.thehhotel.co.kr
화성시 남양읍 역골로 3-12 031-350-6200

**신라스테이 동탄** www.shillastay.com/dongtan
화성시 노작로 161 031-8036-9000

## 경기관광플랫폼

경기도의 모든 여행 정보를 한눈에!
경기관광플랫폼과 함께하세요.

ggtour.or.kr

031-259-4700

## 경기관광 홍보물 신청

경기도 홍보물 온라인
다운로드 서비스

www.ggtourmap.or.kr

031-255-8426

### 경기도 콜센터
031-120

전화 상담, 문자 상담, SNS 상담,
수어 상담(화상 통화), 외국어 상담

### 관광 통역 안내 전화
1330

한국시간 기준
07:00~24:00

한국여행정보 안내, 관광통역,
관광불편신고 상담
언어 : 한국어, 영어. 일본어,
중국어, 러시아어, 베트남어,
태국어, 인도네시아어

**경기관광 핸드 가이드북**
**발행일:** 2025. 8. **발행:** 경기도 **기획:** 경기도관광협회 **디자인·제작:** ㈜스터닝프로젝트

본 가이드북은 경기도가 경기도 관광산업 활성화를 위해 비매품으로 발간하는 것입니다.
가이드북에 실린 기사와 사진 및 편집과 관련된 사항은 경기도의 동의 없이 사용할 수 없습니다.
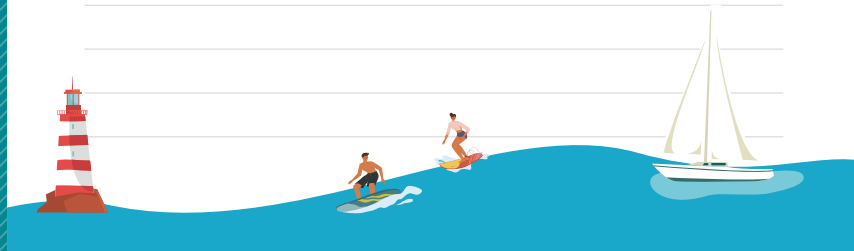
## TRAVEL PLANNER